

ふくふく共済NEWS

No. 101

2021/7

6月1日の会員数

318事業所
2,275人

一般財団法人 備後地域地場産業振興センター 《ホームページ》 <https://bingojibasan.jp/>
〒721-0974 福山市東深津町三丁目2-13 TEL (084)922-7000 FAX (084)922-7010



注意事項

- ・事務所でチケット引き渡しを希望される方は、8時30分～17時の間(土・日・祝は除く)で会員証を提示のうえ、チケット料金をお支払ください。
- ・チケットの配送(送料300円)を希望される方は、申込書の宅配希望欄に記入してください。
- ・**チケット申込後のキャンセルはできません。**
- ・**申込多数の場合は抽選となります。抽選にもれた方には連絡します。**
- ・会員の皆様から収集したデータは、ふくふく共済事業にのみ使用いたします。
- ・利用限度は、特別の場合を除き会員ひとりにつき1枚となります。

i 新型コロナウイルス感染症の拡大状況によっては、コンサート・イベントなどが中止・延期等となる場合があります。情報が入り次第、HPでお知らせすると共に、払い戻し対象となったチケットの
【お知らせ】 ご購入者には、個別に連絡させていただいております。皆様のご理解とご協力をお願いいたします。

! 【みろくの里サマープール営業について】

今年のサマープールの営業は、7月30日オープン予定で現在準備が進められておりますが、新型コロナウイルス感染拡大状況に因っては、中止となる場合があります。このニュース作製時点では不確定な状況です。詳細が判り次第(7月上旬ごろ)、当センターホームページで、ご案内するとともに**プール営業の場合は、チケットの斡旋を予定しております。その場合、各事業所への個別のご案内は、いたしません。**ふくふく共済ホームページでのご案内になります。

プレゼント企画

図書カードNEXT 500円券 250名にプレゼント!

申込方法 下記の内容をご記入のうえ郵便又はFAXでお申込ください。(電話でのお申込はできません)

①事業所番号 ②会員番号 ③お名前

申込締切 7月19日(月)必着

抽選数 250名(応募多数の場合は抽選)

※当選者の発表は、賞品の発送をもってかえさせていただきます。発送は8月初旬を予定しております。

ふくふく共済 会員拡大キャンペーン

会員の皆様のお知り合いの事業所で共済会未加入事業所がございましたら、ぜひふくふく共済にご紹介ください。ご連絡いただければ、いつでもご紹介先にお伺いします。

なお、ご紹介いただいた事業所が入会された場合、

入会者1名につき2,000円(通常1,000円)の商品券を贈呈いたします。

皆様のご協力をお願いいたします。

皆様のご紹介を
お待ちしております。



お問合せ先

TEL (084) 922-7000

7月申込/チケット

- 夏のお買物券
- メモリアルパークセット利用券
- ビアチケット斡旋
- Up & Coming Artists Series - Vol.1 LEO 箏リサイタル
- CRAZY VODKA TONIC LIVE ~皆さん初めまして~

申込取扱期間

7月6日(火)~12日(月)

チケットの引き渡し(土・日は除く)

7月21日(水)~30日(金)

※申込期間にご注意ください。

7月申込 チケット

夏のお買物券

今年はお盆も使えます!

利用期限 2021年7月21日(水)~2021年12月31日(金)まで

※利用期限を過ぎますと無効になります。

利用契約店 共通券です。次のお店で利用できます。



● 豆菓子専門店「豆徳」	福山市胡町4-21	TEL (084) 922-2710
● 鞆の浦けんちゃんのいりこ屋	福山市鞆町鞆848	TEL (084) 982-0043
● 杵福 かねだ	福山市道三町2-6	TEL (084) 923-5391
● お茶のたていし園 たていし園 東深津本店	福山市東深津町3-19-9	TEL (084) 924-6725
● 洋菓子 エルヴェ	福山市木之庄町3-5-13	TEL (084) 923-3395
● ドルセ洋菓子店 ドルセ洋菓子店本店	福山市三吉町3-9-25	TEL (084) 925-3840
パティスリードルセさんすて店	福山市三之丸町30-1 (福山駅構内)	TEL (084) 927-0311
フランス菓子工房ドルセ	福山市南蔵王町6-12-12	TEL (084) 945-6871
パティスリードルセ神辺店	福山市神辺新道上 (フジグラン神辺店内)	TEL (084) 963-1136
● 和菓子 有福堂	福山市加茂町下加茂71-10	TEL (084) 983-0807
● 菓匠 福富 菓匠 福富 本店	福山市松浜町3-8-36	TEL (084) 991-3380
菓匠 福富 東店	福山市東深津町1-13-1	TEL (084) 925-5335
菓匠 福富 松永店	福山市松永町5-5-10	TEL (084) 933-8120
菓匠 福富 天満屋福山店	福山市元町1-1	TEL (084) 927-2116
● 御菓子所 勉強堂 勉強堂 本店	福山市熊野町乙1151-2	TEL (084) 959-0025
勉強堂 川口 暢適庵	福山市川口町4-12-22	TEL (084) 971-7725
勉強堂 南蔵王 暢適庵	福山市南蔵王町5-3-5	TEL (084) 945-9025
勉強堂 駅家 暢適庵	福山市駅家町万能倉61-1	TEL (084) 976-7625
勉強堂 戸手 暢適庵	福山市新市町戸手111-1	TEL (0847) 51-4325
勉強堂 東尾道 暢適庵	尾道市高須町4795-1	TEL (0848) 36-6225

料金 1セット2,000円(額面1,000円×3枚)

利用方法 上記の利用契約店で、ご利用ください。

※お釣りはできませんので、ご注意ください。

対象 会員のみ

利用限度 会員ひとりにつき1セット

斡旋枚数 500セット(申込者多数の場合は抽選)

申込方法 8ページ参照

7月申込

チケット

福山メモリアルパークセット利用券

プール広場
7/3~8/31

(所在地:福山市東深津町3丁目15番1号)

ゴーカート・プール広場で利用できます。

※有効期限はありませんが、アイスアリーナでは利用できません。

対象	会員のみ
料金	1セット 500円 (通常価格 1セット1,000円) ※回数券です。100円券×11枚
利用限度	会員ひとりにつき1セット
幹旋枚数	200セット(申込者多数の場合は抽選)
申込方法	8ページ参照

※新型コロナウイルス感染拡大防止のためプール広場は各部入場制限が行なわれ、整理券が必要となります。整理券配布時間等詳しくは、メモリアルパークのホームページでご確認ください。

施設利用料金	こども(3歳~小学生)	200円
	大人(中学生以上)	310円

おとなが利用する場合は別途10円券が必要

プール広場 (※ナイターは7/20~8/19)

三部入替制	午前の部	9:30~12:25
	午後の部	13:30~16:25
	ナイターの部	17:30~20:25

※各部の間の1時間は入れ替え時間のため入場はできません。

7月申込

チケット

新型コロナウイルス感染拡大状況により開催期間や内容が変更になる場合もございます。

ビアチケット幹旋

対象	会員のみ
利用限度	会員ひとりにつき1枚
利用上の注意	利用される前に必ずご予約ください。 ※利用される施設の利用期間にご注意ください。
幹旋枚数	300枚(申込者多数の場合は抽選)
申込方法	8ページ参照



鷗風亭 オーシャンバーベキュー

福山市鞆町鞆136 TEL(084)982-1123

4名様からのご利用になります。

○利用期限/2021年**9月30日(木)**まで
※金・土・日曜日限定
8月11日~8月15日は除く

○営業時間/昼 11:30~14:00
(ラストオーダー13:30)
夜 17:30~20:30
(ラストオーダー20:00)

○料 金/会員 **4,600円**(一般 6,600円)
バーベキュー(スタンダード)+飲み放題(デラックス)
※ご予約は前日12:00までをお願いいたします。
※荒天時は中止させていただきます。
※新型コロナウイルス感染症予防を行っております。



福山ニューキャッスルホテル グランメゾン ビアホール

福山市三之丸町8-16 TEL(084)922-2140

○利用期限/2021年**9月30日(木)**まで
○営業時間/月~木曜日 18:00~21:40
(最終入店時間 20:00)
金・土曜日 18:00~22:10
(最終入店時間 20:30)
日曜日・祝日 17:00~21:00
(最終入店時間 19:20)

※入場は密状態回避のため時間を分けて受け付けます。

○料 金/会員 **3,200円**(一般 5,000円)

100分制

今年は感染対策のため100分のご利用時間です。

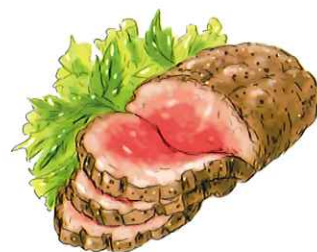



新型コロナウイルス感染状況によって、営業が中止になる場合や営業時間等が変更になる場合がございます。必ず事前にHP等でご確認ください。

7月申込 チケット

Up & Coming Artists Series - Vol.1

LEO 箏リサイタル 共演：木村麻耶 (二十五弦箏)

世界的活躍が期待される若手演奏家の“今”を聴く！第1弾！

リーデンローズで開催された「第30回全国小・中学生箏曲コンクール」グランプリ、「くまもと全国邦楽コンクール」史上最年少(16歳)最優秀賞、「出光音楽賞」受賞など輝かしい経歴をもつ箏アーティストLEO(今野玲央)が再びリーデンローズの舞台に登場します！

日時	8月17日(火)19時00分開演
場所	リーデンローズ 小ホール
対象	会員のみ
料金	指定席 1,500円 (当日料金/2,500円) ※座席はこちらで割り振ります。 ※未就学児入場不可
利用限度	会員ひとりにつき1枚
斡旋枚数	10枚(申込者多数の場合は抽選)
申込方法	8ページ参照

曲目(予定)

ダウランド: 涙のパヴァーヌ
 バッハ: 目覚めよと呼ぶ声が聞こえ
 八橋検校: みだれ
 沢井忠夫: 楽
 宮城道雄: 春の夜 ほか



木村麻耶



LEO

7月申込 チケット

クレイジー ウォッカ トニック CRAZY VODKA TONIC ワンマンライブ ~皆さん初めまして~

福山市出身のロックバンド。福山でのワンマンライブは勿論、東京では渋谷クラブクアトロでのワンマンライブを行い、イナズマロックフェスなど各地のサーキット・フェスイベント出演など着実なライブ活動で注目されています。

日時	8月22日(日)14時00分開演
場所	福山市沼隈サンパルホール
対象	会員のみ
料金	指定席 2,500円 (当日料金/3,500円) ※座席はこちらで割り振ります。 ※未就学児入場不可
利用限度	会員ひとりにつき1枚
斡旋枚数	10枚(申込者多数の場合は抽選)
申込方法	8ページ参照



CRAZY VODKA TONIC

8月申込／チケット・イベント

- サーティワン アイスクリーム バラエティボックス ギフト券
- Up & Coming Artists Series - Vol. 2 奥井紫麻ピアノリサイタル
- グラスアート教室

※チケットの引き渡し期間にご注意ください。

申込取扱期間

8月1日(日)～7日(土)

チケットの引き渡し(土・日は除く)

8月26日(木)～9月7日(火)

8月申込

チケット

サーティワン アイスクリーム バラエティボックス ギフト券(レギュラーサイズ6コ入り)

対象	会員のみ
料金	1枚 1,500円(通常価格2,140円)
利用限度	会員ひとりにつき1枚
斡旋枚数	500枚(申込者多数の場合は抽選)
申込方法	8ページ参照

※引渡は8月26日(木)～9月7日(火)になります。



8月申込

チケット

Up & Coming Artists Series - Vol. 2 奥井紫麻ピアノ・リサイタル

世界的活躍が期待される若手演奏家の“今”を聴く! 第2弾!

ロシアを拠点に活動するピアニスト奥井紫麻おくい しほが福山初登場です。

国際コンクールで受賞を重ねるなど世界で活躍する2004年生まれの天才少女。

技巧、音楽性、歌心の全てを兼ね備えた逸材! と絶賛されている彼女の音色をぜひリサイタルでお楽しみください。

日時	9月18日(土)14時00分開演
場所	リーデンローズ 小ホール
対象	会員のみ
料金	指定席 1,500円(当日料金/2,500円) ※座席はこちらで割り振ります。 ※未就学児入場不可

利用限度	会員ひとりにつき1枚
斡旋枚数	10枚(申込者多数の場合は抽選)
申込方法	8ページ参照

曲目(予定)

ショパン: 練習曲 Op.25
リスト: 超絶技巧練習曲 S.139 No.5「鬼火」
リスト: 超絶技巧練習曲 S.139 No.10
ショパン: ピアノ・ソナタ第3番



©Takahiro WATANABE

奥井紫麻

グラスアート教室

ステンドグラスの雰囲気そのままに、より簡単に、短時間で安全に作品を作ることができる新しいクラフトです。ハート型ばらのオーナメントを作ります。

日時	8月21日(土)10:00~12:00
場所	じばさんセンター(福山市東深津町三丁目2-13)
対象	会員及び同居の家族
料金	会員 1,300円 (材料代/2,300円) 家族 1,800円 ※小学4年生以下は保護者同伴
利用限度	会員ひとりにつき同居家族1名まで申込可能
斡旋数	8名(申込者多数の場合は抽選)
申込方法	8ページ参照
料金支払方法	会員証提示の上、 当日現地で料金をお支払いください。



講師

藤原 潤子 先生
日本グラスアート協会所属
日本グラスアート協会インストラクター資格
自宅教室をはじめ様々なワークショップに出店

9月申込/チケット

- 木嶋真優ヴァイオリン・リサイタル
 - すかいらーくご優待券
- ※チケットの引き渡し期間にご注意ください。

申込取扱期間

9月1日(水)~7日(火)

チケットの引き渡し(土・日は除く)

9月28日(火)~10月5日(火)

木嶋真優ヴァイオリン・リサイタル

気さくな人柄が人気でテレビのバラエティ番組などにも出演しています。

巨匠 ロストロポーヴィッチに「世界で最も優れた若手ヴァイオリニスト」と絶賛され、世界的に名だたる音楽家と共演を重ねている世界的ヴァイオリニストです。

日時	10月24日(日)14時00分開演
場所	福山市沼隈サンパルホール
対象	会員のみ
料金	指定席 2,500円 (当日料金/3,500円) ※座席はこちらで割り振ります。 ※未就学児入場不可
利用限度	会員ひとりにつき1枚
斡旋枚数	10枚(申込者多数の場合は抽選)
申込方法	8ページ参照

出演

ピアノ:江口 玲



木嶋真優

すかいらーくご優待券

全国のすかいらーく各店（ガスト、バーミヤン、ジョナサンなど）の店頭でご利用いただけるプリペイドカードです

利用期間	約180日間
対象	会員のみ
料金	1セット 2,000円 (額面1,000円券×3枚) ※500円単位で利用できます。おつりはできません。
利用限度	会員ひとりにつき1セット
幹旋枚数	200セット (申込者多数の場合は抽選)
申込方法	8ページ参照

※引渡は9月28日(火)～10月5日(火)なります。



(一財)備後地域地場産業振興センター
(じばさんセンター・ふくふく共済)

ホームページリニューアル のお知らせ

今回のリニューアルでは、より情報が探しやすいよう構成やデザインを全面的に刷新し、パソコンの他にスマホやタブレットからも、快適にご利用いただけるスマホ対応のレスポンスサイトにて作成しております。

新URLは <https://bingojibasan.jp/> です。

一般社団法人 全国中小企業勤労者福祉サービスセンター (全福センター)

ホームページをご利用ください!!

<https://www.zenpuku.or.jp> 全福センター

検索

ログインID パスワード

※すべて英数小文字半角

スマホサイト



スマホも
使いやすいよ!

ふくふく共済は、一般財団法人 全国中小企業勤労者福祉サービスセンター(全福センター)(<https://www.zenpuku.or.jp>)の会員となっていますので「ふくふく共済の会員証」で、会員及び家族は全福センターの協定施設の割引特典が受けられます。

レオマワールドフレンドクラブ会員証の配布

レオマワールドの入場料が通年割引になるフレンドクラブ会員証をご希望の方は、事務局までお申し出ください。

☆先着30名様、なくなり次第配布終了します。(おひとり1枚まで)

事務局からのお知らせ

◆次回口座振替のお知らせ

2021年7月12日(月)は会費の口座振替日です。
7月～9月分の会費を口座振替によりお引き落としさせていただきますので、お知らせいたします。
お手数ですが振替日の前日までにご指定の口座へのご入金をお願いいたします。なお、今回の請求書と前回の領収書が必要な事業所は事務局までお申し出ください。

◆書類受付け締切日について

助成金・給付金の申請、入会・退会の申込は、毎月20日が締切です。
退会届を20日以降に提出された方は、翌月末退会となりますので、月末に退職がある場合は、事前の提出をお願いいたします。

◆給付金決定明細書・助成金支払通知書送付の省略について

支払対象者(事業所)宛にお送りしております通知書の送付を省略しています。内訳の必要な方は事務局までお問合せください。
※保険金・助成金の支払日は、当月20日までの申請で、次月末日(金融機関営業日)の支払になります。

◆慶弔共済保険の帳票改定について

現在使用しております「保険金請求書兼証明書」が変更にな

ります。色が茶から青、枚数が4枚から3枚になります。(これまでの帳票も引き続き使用可能です。)

◆保険金請求時の証明書類の添付について

保険金請求に伴い証明書類の添付をお願いしておりますが、添付されていない保険金請求書が見受けられます。
証明書が添付いただけませんと全労済への保険金請求ができません。
各事業所宛にお送りしました「保険金請求の手引」を再度ご確認ください、ご協力をお願いいたします。

◆宿泊施設利用助成・健康診断助成の領収書添付について

申請には、領収(フルネーム記載)の添付が必要です。領収書は返却いたしませんので、原紙の必要な方は、お手数ですが写し(コピー)でのご提出をお願いいたします。

◆チケットの引換えについて

- 申込されたチケットの引換えは、お引き渡し期間中の8時30分～17時の間(土・日・祝は除く)をお願いいたします。
- 引き渡し期間終了5日以内にお引取りの無い場合は、宅配とさせていただきますのでご了承ください。
(宅配料金300円と代金振込手数料は事業所負担となります。)
- 商工会引取の事業所で期間内のチケットお引取りがない場合は、共済会窓口でのお引き渡しになります。

チケット・イベントの申込方法

チケット・イベントの申込は事務局に下記の申込書でFAXされるか、共済会ホームページの申込フォームで送信してください。(FAXのない方は、ハガキでもお受けいたします。)

※大人・小人等、チケットの種類又はイベントでの必要事項は、備考欄に内訳をご記入ください。
※チケット宅配を希望される事業所は、宅配希望欄に必要事項を記入し事業所単位でお申込ください。
宅配料金300円と代金振込手数料が必要になります。

※各商工会で受け取りを希望される事業所は、商工会名にチェックをつけてください。じばさんセンター引取の場合は、未記入でお願いします。

住所 〒721-0974 福山市東深津町三丁目2-13
FAX (084)922-7010

※FAXで申込の場合、必要に応じて送信の確認をしてください。発信元表示の設定をお勧めします。

【FAX利用でのチケットお申込について(お願い)】

種類の違うチケットのお申込は、申込用紙を別にしてください。(同一用紙で複数種類のチケット申込はできません。)
申込用紙は出来るだけ下記の申込書をご利用ください。事務手続き簡素化のため、みなさまのご協力よろしく申し上げます。

チケット・イベント申込書

事業所番号	チケット名		
会員番号	希望枚数・金額	枚	円
名前	備考		
受取希望商工会	<input type="checkbox"/> 沼隈内海商工会	<input type="checkbox"/> 福山北商工会	<input type="checkbox"/> 福山あしな商工会
宅配希望	<input type="checkbox"/> 午前中	<input type="checkbox"/> 午後(1～5時)	<input type="checkbox"/> 午後(6～8時)

ご記入頂いた情報はチケット・イベント申込業務のみに利用します。