

ふくふく共済NEWS

No. 109

2023/7

6月1日の会員数

293事業所
2,206人

一般財団法人 備後地域地場産業振興センター 〈ホームページ〉 <https://bingojibasan.jp/>
〒721-0974 福山市東深津町三丁目2-13 TEL (084)922-7000 FAX (084)922-7010

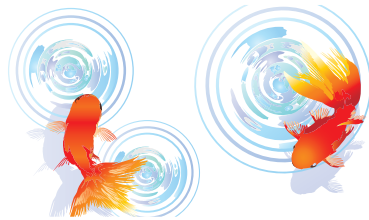

注意事項

- ・事務所でチケット引き渡しを希望される方は、8時30分～17時の間(土・日・祝は除く)で会員証を提示のうえ、チケット料金をお支払いください。
- ・チケットの配送(送料300円)を希望される方は、申込書の宅配希望欄に記入してください。
- ・チケット申込後のキャンセルはできません。
- ・申込多数の場合は抽選となります。抽選にもれた方には連絡します。
- ・会員の皆様から収集したデータは、ふくふく共済事業にのみ使用いたします。
- ・利用限度は、特別の場合を除き会員ひとりにつき1枚となります。

7月申込／チケット・イベント

- 劇団四季ファミリーミュージカル ジョン万次郎の夢
- お買物券
- 福山メモリアルパークセット利用券
- ビアチケット幹旋
- 福山ニューキャッスルホテル
夏休み特別企画 ちびっこテーブルマナー
- ゆるゆる水族館・もちもちスライムづくり講座

申込取扱期間

7月1日(土)～6日(木)

チケットの引き渡し(土・日は除く)

7月18日(火)～24日(月)

7月申込

チケット

劇団四季ファミリーミュージカル ジョン万次郎の夢

日時	7月26日(水)18時30分開演
場所	リーデンローズ 大ホール
対象	会員のみ
料金	S席 大人 4,000円 (当日料金/5,000円) 中学生以下 3,500円 (当日料金/4,000円) ※座席は共済会で割振ります。 ※3歳以上有料 2歳以下着座観賞は有料
利用限度	会員ひとりにつき大人・中学生以下各1枚まで
幹旋枚数	20枚(申込多数の場合は抽選)
申込方法	8ページ参照



「ふくふく共済」 公式LINEはじめました!

@229ppvpu

お友だち登録で
お得な情報をGET!

LINE 公式アカウント



毎月の共済ニュースやお得な福利厚生のお知らせをタイムリーにお知らせします。
ぜひ、LINEでお友だち登録してください。

お買物券



利用期限 2023年7月18日(火)～2023年12月31日(日)まで

※利用期限を過ぎますと無効になります。

利用契約店 共通券です。次のお店で利用できます。

● 豆菓子専門店「豆徳」	福山市胡町4-21	TEL (084) 922-2710
● 鞆の浦けんちゃんのいりこ屋	福山市鞆町鞆848	TEL (084) 982-0043
● 杵福 かんだ	福山市道三町2-6	TEL (084) 923-5391
● お茶のたていし園		
たていし園 東深津本店	福山市東深津町3-19-9	TEL (084) 924-6725
● 洋菓子 エルヴェ	福山市木之庄町3-5-13	TEL (084) 923-3395
● ドルセ洋菓子店		
ドルセ洋菓子店本店	福山市三吉町3-9-25	TEL (084) 925-3840
パティスリードルセさんすて店	福山市三之丸町30-1 (福山駅構内)	TEL (084) 927-0311
フランス菓子工房ドルセ	福山市南蔵王町6-12-12	TEL (084) 945-6871
パティスリードルセ神辺店	福山市神辺新道上 (フジグラン神辺店内)	TEL (084) 963-1136
● 和菓子 有福堂	福山市加茂町下加茂71-10	TEL (084) 983-0807
● 菓匠 福富		
菓匠 福富 本店	福山市松浜町3-8-36	TEL (084) 991-3380
菓匠 福富 東店	福山市東深津町1-13-1	TEL (084) 925-5335
菓匠 福富 松永店	福山市松永町5-5-10	TEL (084) 933-8120
菓匠 福富 天満屋福山店	福山市元町1-1	TEL (084) 927-2116
● 御菓子所 勉強堂		
勉強堂 本店	福山市熊野町乙1151-2	TEL (084) 959-0025
勉強堂 川口 暢適庵	福山市川口町4-12-22	TEL (084) 971-7725
勉強堂 南蔵王 暢適庵	福山市南蔵王町5-3-5	TEL (084) 945-9025
勉強堂 駅家 暢適庵	福山市駅家町万能倉61-1	TEL (084) 976-7625
勉強堂 戸手 暢適庵	福山市新市町戸手111-1	TEL (0847) 51-4325
勉強堂 東尾道 暢適庵	尾道市高須町4795-1	TEL (0848) 36-6225

料金 1セット2,000円(額面1,000円×3枚)

利用方法 上記の利用契約店で、ご利用ください。

※お釣りはできませんので、ご注意ください。

対象 会員のみ

利用限度 会員ひとりにつき1セット

斡旋枚数 450セット(申込者多数の場合は抽選)

申込方法 8ページ参照

福山メモリアルパークセット利用券

(所在地:福山市東深津町3丁目15番1号)
ゴーカート・プール広場で利用できます。

※有効期限はありませんが、アイスアリーナでは利用できません。

対象	会員のみ
料金	1セット 500円 (通常価格1セット1,000円) ※回数券です。100円券×11枚
利用限度	会員ひとりにつき1セット
斡旋枚数	100セット(申込者多数の場合は抽選)
申込方法	8ページ参照

プール広場
6/24~8/30

施設利用料金	こども(3歳~小学生)	200円
	大人(中学生以上)	310円

おとなが利用する場合は別途10円券が必要



プール広場 (※ナイターは7/21~8/19)

三部入替制	午前の部	9:30~12:25
	午後の部	13:30~16:25
	ナイターの部	17:30~20:25

※各部の間の1時間は入れ替え時間のため入場はできません。

ビアチケット斡旋

対象	会員のみ
利用限度	会員ひとりにつき1枚
利用上の注意	利用される前に必ずご予約ください。 ※利用される施設の利用期間にご注意ください。
斡旋枚数	350枚(申込者多数の場合は抽選)
申込方法	8ページ参照

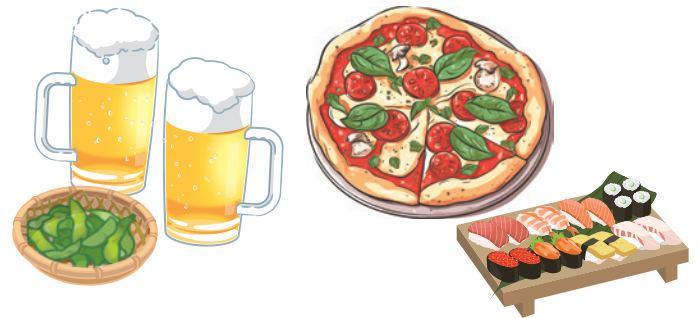

鷗風亭 オーシャンビューバーベキュー 福山市鞆町鞆136 TEL(084)982-1123

4名様からのご利用になります。 ※ご予約は前日12:00までをお願いいたします。

- 利用期限/2023年**9月3日(日)**まで
※8月10日~8月15日は除く
- 営業時間/昼 11:30~14:00(ラストオーダー13:30)
夜 17:30~20:30(ラストオーダー20:00)
- 料金/会員**5,600円**(一般7,950円)
バーベキュー(スタンダード)+120分飲み放題

※雨天時、テラス席での提供は中止になります。雨天時は室内で、焼いたお肉の提供です。
※ご昼食最終スタートは12:00、ご夕食最終スタートは19:30となります。



福山ニューキャッスルホテル ビアホール 福山市三之丸町8-16 TEL(084)922-2140

食べ放題・飲み放題付120分制 ノンアルコールドリンク&スイーツも充実!

- 利用期限/2023年**9月30日(土)**まで
- 営業時間/月~木曜日..... 18:00~21:00
金曜日..... 17:30~22:00
土曜日1部..... 17:30~19:30
土曜日2部..... 20:00~22:00
※9月の土曜日 17:30~22:00
日・祝・8/14・8/15... 17:00~20:30

○料金/会員**3,500円**(一般5,500円)

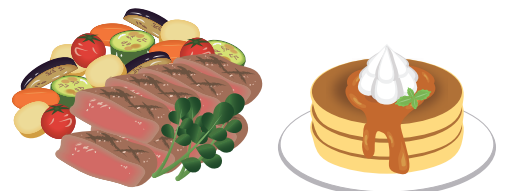

福山ニューキャッスルホテル 夏休み特別企画 ちびっこテーブルマナー

夏休みの思い出づくりをお子様と一緒に…

ホテルの食事をお召しあがりながら、楽しくテーブルマナーを学んでみませんか？

日時	A 7月22日(土) B 8月7日(月) A B どちらかの日程をお選びください。 受付 11時30分～／食事開始 12時00分～
場所	福山ニューキャッスルホテル 宴会場
対象	会員の同居家族 ※ちびっこテーブルマナーの対象は、5才～小学生までとなります。
料金	3,300円 (料金／3,800円)
利用限度	会員の同居家族2名まで申込可能
募集人数	A B 併せて20名(申込者多数の場合は抽選)
申込方法	8ページ参照

申込時、参加者のお名前をお知らせください。

※アレルギー等食べられない食材がある場合は、申込時にお申し出ください。

料金支払方法	参加者には、イベント参加券を発行します。 参加券(1名/3,800円)は事務局窓口にて、ご購入ください。 当日、イベント参加券を現地受付にお渡しください。
--------	---

メニュー

前菜
スープ
お魚料理
お肉料理
デザート
オレンジジュース

おみやげ
&
記念写真付き

《小学生のご家族対象》 ゆるゆる水族館・もちもちスライムづくり講座

水のりを使った水族館、トイレットペーパーを使ったスライムを作ります。
1つの講座で2つ作れるお得講座です。

日時	8月6日(日)10時00分開始 ※講座時間約1時間30分
場所	じばさんセンター 福山市東深津町3-2-13
対象	会員の同居家族(小学生のみ) <u>保護者同伴をお願いします。</u>
利用限度	会員の同居家族(小学生のみ) 2名まで申込可能
料金	200円 (材料代／1,000円)
募集人数	10名(申込者多数の場合は抽選) ※最少催行人数3名 人数に達しない場合は中止
持参物	台所用ボール(中サイズ)1個 計量カップ(少なくとも200ml入るもの) ※貸出用はありません。
申込方法	8ページ参照 申込時、参加者のお名前をお知らせください。
料金支払方法	会員証提示の上、当日現地で料金をお支払ください。

【講師】西平 満枝 先生

フラワーアレンジメント教室や
公民館などで苔玉・苔テラリウム講座も主催。



※写真はイメージです

8月申込／チケット

- 沼隈サンパル落語会
- 劇団四季ミュージカル『クレイジー・フォー・ユー』
- サーティワンアイスクリーム [500円ギフト券]

申込取扱期間

8月1日(火)～6日(日)

チケットの引き渡し(土・日は除く)

8月30日(水)～9月5日(火)

8月申込

チケット

沼隈サンパル落語会

福山市出身の落語家柳家小八、巧みな話術で盛り上げる桂文治、漫談界からはお馴染みねづっち、そして笑点の大喜利メンバーベテランの三遊亭好楽などの出演で、どなたでも楽しめる落語会です。

日時	9月18日(月・祝)14時00分開演
場所	福山市沼隈サンパルホール
対象	会員のみ
料金	指定席 1,500円 (当日料金/2,500円) ※未就学児入場不可 ※座席は共済会で割振ります。
利用限度	会員ひとりにつき1枚
斡旋枚数	10枚(申込者多数の場合は抽選)
申込方法	8ページ参照

出演

三遊亭好楽
桂文治
柳家小八
三遊亭好好
ねづっち



三遊亭好楽



桂文治



柳家小八



三遊亭好好



ねづっち

8月申込

チケット

劇団四季 ミュージカル『クレイジー・フォー・ユー』

日時	10月3日(火)18:30開演
場所	リーデンローズ 大ホール
対象	会員のみ
料金	S席 9,000円 (当日料金/10,000円) ※座席は共済会で割振ります。 ※3歳以上有料 3歳未満入場不可
利用限度	会員のみ
斡旋枚数	10枚(申込者多数の場合は抽選)
申込方法	8ページ参照

※申込締切後のキャンセルはできません。

劇団四季



8月申込

チケット

サーティワンアイスクリーム 「500円ギフト券」

全国約1,200店舗でご利用いただけるサーティワンアイスクリームのギフト券です。
お釣りが出ます。有効期限はありません。

対象	会員のみ
料金	1セット 700円 (額面500円×2枚)
利用限度	会員ひとりにつき1セット
斡旋枚数	300セット(申込多数の場合は抽選)
申込方法	8ページ参照



9月申込／チケット

- こばやし あいみ
- 小林愛実 ピアノ・リサイタル
 - トム・プロジェクト プロデュース『沼の中の淑女たち』
 - 伊藤忠食品ギフトカード斡旋

申込取扱期間

9月1日(金)～6日(水)

チケットの引き渡し(土・日・祝は除く)

9月28日(木)～10月5日(木)

9月申込

チケット

こばやし あいみ 小林愛実 ピアノ・リサイタル

第18回ショパン国際コンクールで第4位に入賞し、世界の注目を集めている
若手ピアニスト小林愛実のピアノ・リサイタルを福山初開催いたします。

日時	10月8日(日)14時00分開演
場所	福山市神辺文化会館 大ホール
対象	会員のみ
料金	指定席 3,000円 (当日料金/4,000円) ※未就学児入場不可 ※座席は共済会で割振ります。
利用限度	会員ひとりにつき1枚
斡旋枚数	10枚(申込者多数の場合は抽選)
申込方法	8ページ参照



小林愛実

一般社団法人 全国中小企業勤労者福祉サービスセンター(全福センター)

ホームページをご利用ください!!

<https://www.zenpuku.or.jp>

全福センター

検索

ログインID **cs**パスワード **zenpuku**

※すべて英数小文字半角

スマホも
使いやすいよ!

スマホサイト



ふくふく共済は、一般財団法人 全国中小企業勤労者福祉サービスセンター(全福センター)(<https://www.zenpuku.or.jp>)
の会員となっていますので「ふくふく共済の会員証」で、会員及び家族は全福センターの協定施設の割引特典が受けられます。

9月申込

チケット

トム・プロジェクト プロデュース 『沼の中の淑女たち』

バラエティーやドラマ等で活躍中の羽田美智子、柴田理恵、岡本麗といった女優陣が繰り広げる面白、可笑しい群像劇を上演します。

日時	10月22日(日)14時00分開演
場所	福山市神辺文化会館 大ホール
対象	会員のみ
料金	指定席 4,000円 (当日料金/5,000円) ※未就学児入場不可 ※座席は共済会で割振ります。
利用限度	会員ひとりにつき1枚
斡旋枚数	10枚(申込者多数の場合は抽選)
申込方法	8ページ参照



羽田美智子



柴田理恵



岡本麗

9月申込

チケット

ギフトカード(伊藤忠食品株)の斡旋

A

選べるおいしい肉カード5000

全国各地、選りすぐりの美味しいお肉から、お好きなものと交換いただけます。

<https://www.giftcardmallexchange.com/user/giftcard/56>



B

選べる海鮮グルメカード5000

旬の海産物や干物、珍味、鍋セットなど様々な海の幸のグルメからお好きなものを選べるギフトカードです。

<https://www.giftcardmallexchange.com/user/giftcard/113>



利用期間	2024年3月27日(水)まで(約180日間)
対象	会員のみ
料金	1枚 4,300円 (額面5,000円×1枚)
利用限度	会員ひとりにつき A・Bのギフトカードいずれか1枚
斡旋枚数	50枚(申込者多数の場合は抽選)
申込方法	8ページ参照

ギフトカードの【ご利用方法】

カード裏面に記載されている番号を、専用交換サイトで入力、あとはお好きな商品を選ぶだけです。



事務局からのお知らせ

◆次回口座振替のお知らせ

2023年7月10日(月)は会費の口座振替日です。

7月～9月分の会費を口座振替によりお引き落としさせていただきますので、お知らせいたします。お手数ですが振替日の前日までにご指定の口座へのご入金をお願いいたします。なお、今回の請求書と前回の領収書が必要な事業所は事務局までお申し出ください。

◆書類受付け締切日について

退会届を20日以降に提出された方は、翌月末退会となりますので、月末に退職がある場合は、事前の提出をお願いいたします。

◆慶弔共済保険請求書について

各種保険金請求書の帳票は青色のものをご使用ください。従来の茶色のものは使用できません。(茶色のものは破棄してください。必要な方は事務局にご請求ください。)

◆保険金・助成金の支払日について

保険金・助成金の支払日は、当月20日までの申請で次月末日(金融機関営業日)の支払になります。

◆宿泊施設利用助成・健康診断助成の領収書添付について

申請には、領収(フルネーム記載)の添付が必要です。領収書は返却いたしませんので、原紙の必要な方は、お手数ですが写し(コピー)でのご提出をお願いいたします。

◆保険金請求時の証明書類の添付について

保険金請求に伴い証明書類の添付をお願いしておりますが、添付されていない保険金請求書が見受けられます。

証明書が添付いただけませんと全労済への保険金請求ができません。

各事業所宛にお送りしました「保険金請求の手引」を再度ご確認ください、ご協力をお願いいたします。

◆チケットの引換えについて

○申込されたチケットの引換えは、お引き渡し期間中の8時30分～17時の間(土・日・祝は除く)をお願いいたします。

○引き渡し期間終了5日以内にお引取りの無い場合は、宅配とさせていただきますのでご了承ください。(宅配料金300円と代金振込手数料は事業所負担となります。)

○商工会引取の事業所で期間内のチケットお引取りがない場合は、共済会窓口でのお引き渡しになります。

チケット・イベントの申込方法

チケット・イベントの申込は事務局に下記の申込書でFAXされるか、共済会ホームページの申込フォームで送信してください。(FAXのない方は、ハガキでもお受けいたします。)

※大人・小人等、チケットの種類又はイベントでの必要事項は、備考欄に内訳をご記入ください。

※チケット宅配を希望される事業所は、宅配希望欄に必要事項を記入し事業所単位でお申込ください。

宅配料金300円と代金振込手数料が必要になります。

※各商工会で受け取りを希望される事業所は、商工会名にチェックをつけてください。じばさんセンター引取の場合は、未記入でお願いします。

住所 〒721-0974 福山市東深津町三丁目2-13

FAX (084)922-7010

※FAXで申込の場合、必要に応じて送信の確認をしてください。発信元表示の設定をお勧めします。

【FAX利用でのチケットお申込について(お願い)】

種類の違うチケットのお申込は、申込用紙を別にしてください。(同一用紙で複数種類のチケット申込はできません。)

申込用紙は出来るだけ下記の申込書をご利用ください。事務手続き簡素化のため、みなさまのご協力よろしく申し上げます。

チケット・イベント申込書

事業所番号	チケット名		
会員番号	希望枚数・金額	枚	円
名前	備考		
受取希望商工会	<input type="checkbox"/> 沼隈内海商工会	<input type="checkbox"/> 福山北商工会	<input type="checkbox"/> 福山あしな商工会
宅配希望	<input type="checkbox"/> 午前中	<input type="checkbox"/> 午後(12～17時)	<input type="checkbox"/> 午後(18～21時)

ご記入頂いた情報はチケット・イベント申込業務のみに利用します。