

ふくふく共済NEWS

No. 112

2024/4

3月1日の会員数

277事業所
2,174人

一般財団法人 備後地域地場産業振興センター 《ホームページ》 <https://www.bingojibasan.jp/>
〒721-0974 福山市東深津町三丁目2-13 TEL (084)922-7000 FAX (084)922-7010



注意事項

- ・事務所でチケット引き渡しを希望される方は、8時30分～17時の間(土・日・祝は除く)で会員証を提示のうえ、チケット料金をお支払いください。
- ・チケットの配送(送料300円)を希望される方は、申込書の宅配希望欄に記入してください。
- ・チケット申込後のキャンセルはできません。
- ・申込多数の場合は抽選となります。抽選にもれた方には連絡します。
- ・会員の皆様から収集したデータは、ふくふく共済事業にのみ使用いたします。
- ・利用限度は、特別の場合を除き会員ひとりにつき1枚となります。

マツダスタジアム 広島東洋カープ公式戦観戦チケット

- 料金** 内野指定席A[1塁]6,400円(一般料金/8,400円) 2枚セットの金額です。
- 対象** 会員のみ
- 申込期間** 4月8日(月)～14日(日)
- 申込限度** 会員ひとりにつき下記いずれか1試合のみ申込できます。
複数申込の場合は無効とします。
- 申込方法** FAX・共済会ホームページの申込フォームのみ受付します。
電話・窓口・郵便ではお申込できません。
- 抽選日** 4月19日(金)
抽選結果は、ホームページで発表し当選者のみ通知します。
4月25日(木)までに連絡のない方は、落選です。ご了承ください。

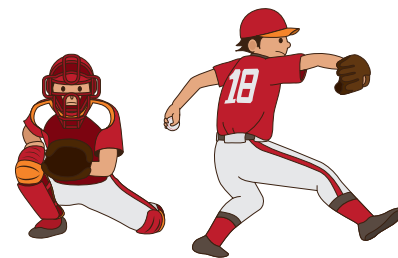

座席は、すべて内野指定席A(一塁側)での斡旋になります。

	試合日	対戦チーム	開始時間	斡旋セット数
①	5/ 5(祝)	DeNA	13:30～	10
②	5/11(土)	中日	14:00～	10
③	5/18(土)	巨人	14:00～	15
④	5/19(日)	巨人	13:30～	15
⑤	6/ 9(日)	ロッテ	13:30～	5
⑥	7/13(土)	ヤクルト	14:00～	10
⑦	8/ 3(土)	中日	18:00～	10

	試合日	対戦チーム	開始時間	斡旋セット数
⑧	8/12(振)	DeNA	18:00～	10
⑨	8/13(火)	DeNA	18:00～	5
⑩	8/25(日)	阪神	18:00～	10
⑪	8/31(土)	ヤクルト	18:00～	10
⑫	9/15(日)	DeNA	18:00～	5
⑬	9/21(土)	巨人	14:00～	10

※当選者の方へのチケット引渡時期等は、後日の連絡になります。

※商工会でのチケット受取りはできません。当選者の方は事務局窓口で料金をお支払ください。

※試合中止の場合は、共済会にて料金の返金をします。チケットは試合翌日から3日以内に共済会にご持参ください。
当日現地で払戻しをされた場合、共済会へ差額分をご返金ください。交通費につきましては、申し訳ございませんが共済会では対応いたしかねます。

プレゼント企画

木下大サーカス®

広島公演の招待券を「ペア10組」にプレゼント

(木下大サーカス広島公演事務局様ご提供)

【プレゼント内容】大人 サイド自由席×2枚

有効期限 6月15日(土)～8月3日(土)まで 開催期間の平日(土曜日含む)のみ利用可

申込締切 2024年4月30日(火)必着(申込多数の場合は抽選)

当選者の発表は賞品の発送をもって代えさせていただきます。

応募方法 下記の内容をご記入のうえ、郵便またはFAXでお申込ください。
(電話でのお申込はできません。)

①プレゼント名 ②事業所番号・会員番号・お名前

木下大サーカス 詳細はこちら▶▶▶ <https://kinoshita-circus.co.jp/>

世界を感動させた☆スーパーミラクルイリュージョン

木下大サーカス® 広島公演

公演日時 6月15日(土)～9月9日(月)

休演日:毎週木曜日と6月26日(水)、7月10日(水)・24日(水)
8月7日(水)・16日(金)・21日(水)。但し8月15日(木)は開演

冷房換気システム完備

開演時間 公演は約2時間10分(休憩20分間) 雨天開演

区分	10:00	11:00	13:00	14:00	15:50
月・火・土曜日		○		○	
水曜日※		○		○	
	※但し6/26、7/10・24、8/7・21は休演				
木曜日					
	休演日 ※但し8/15(木)は開演				
金曜日と6/15(初日)			○		○
	※但し8/16は休演				
日・祝日	○		○		○

天候等の影響により休演する場合があります。※6月15日(土)は13:00からと15:50からの2回公演

**チケット
申込期間** 4月10日(水)～6月30日(日)

会場 広島マリーナホップ 特設会場 (広島市西区観音新町4丁目)

料金 大人 3,150円 こども(3才～高校生) 1,800円
(一般料金/自由席(前売) 大人 3,500円 こども 2,000円)

※2才以下のお子様は、膝の上に乗せてご観覧ください。

対象 会員のみ

申込限度 会員ひとりにつき4枚まで

申込方法 ホームページ専用フォーム・FAXのみ受付します。

後日引渡日時を事務局から連絡します。

※事務局窓口での随時お渡しになります。



4月申込／チケット

- ふくやま美術館 ミュージアム・パスポート（一般会員）
- 福山市立動物園友の会 家族会員
- 世良公則アコースティックソロライブ2024
※チケットの引き渡し期間にご注意ください。
- 映画チケット（フューレックグループ）

申込取扱期間	
4月1日(月)～4月7日(日)	チケットの引き渡し(土・日・祝は除く)
4月17日(水)～4月24日(水)	

4月申込

チケット

ふくやま美術館 ミュージアム・パスポート（一般会員）

ミュージアム・パスポートとは？ ふくやま美術館の所蔵品展・特別展をご覧いただける年間観覧券です。

会員特典

- ① ふくやま美術館及びふくやま書道美術館所蔵品展を通年無料で観覧できます。
- ② ふくやま美術館主催の特別展を年間4回無料で観覧できます。
- ③ ふくやま美術館主催の特別展を5回目からは割引料金を観覧できます。
- ④ ふくやま美術館催し物等案内の送付
- ⑤ ふくやま美術館長期実技講座・ミュージアムショップ5%割引(※割引対象外あり)
- ⑥ アサヒ喫茶の飲食料金50円割引
- ⑦ 提携美術館・施設での入館料等割引

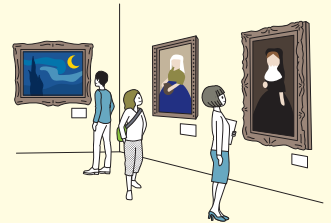

※提携美術館・施設：井原市立平瀬田中美術館、奥田元宋・小由女美術館、尾道市立美術館、しぶや美術館、華鶏大塚美術館、ひろしま美術館、筆の里工房

有効期限：4月1日より翌年3月31日まで ※パスポートのお渡しは4月17日以降になります。

対象	会員のみ
料金	2,500円(一般料金/3,000円)
利用限度	会員ひとりにつき1枚
幹旋枚数	20枚(申込者多数の場合は抽選)
申込方法	8ページ参照

※申込時、名前・住所・電話番号をお知らせください。
ミュージアムパスポート作成に必要になります。

ふくやま美術館

福山市西町二丁目4番3号
TEL (084)932-2345
【開館時間】9:30～17:00
【休館日】月曜日(祝祭日の場合は翌日)

4月申込

チケット

福山市立動物園友の会 家族会員

友の会に入会すると、申込者(満15歳以上)と届出の同居家族5名までが、1年間無料で入園できます。
※中学生以下の方は、入会なくとも入園無料です。

会員特典

- ・ 会員証提示で入会日※より1年間入園料が無料になります。
- ・ 年に2回、例会を開催します。動物解説や工作教室を行っています。
- ・ 季刊誌「さえずり」を年4回送付します。飼育レポートや、かんたんおもしろ獣医学などを掲載しています。



有効期限：発効日(共済会が動物園で手続する日)より1年間 ※会員証のお渡しは4月17日以降になります。

対象	会員のみ
料金	3,500円(一般料金/4,000円)
利用限度	会員ひとりにつき1枚 ※申込者と同居家族5名まで登録できます。
幹旋枚数	20枚(申込者多数の場合は抽選)
申込方法	8ページ参照

※申込時、名前・住所・電話番号・生年月日をお知らせください。
同居家族は、名前・生年月日のみ必要。

福山市立動物園

福山市芦田町福田276-1
TEL (084)958-3200
ホームページ <https://www.fukuyamazoo.jp>
【休園日】毎週火曜日
(火曜日が祝日の場合は水曜日休園)
【開園時間】9:00～16:30(最終入園16:00)
【入園料】15歳以上520円 中学生以下無料

4月申込

チケット

世良公則アコースティックソロライブ2024 ～進む (hotobashiru)～生きるチカラが此処にある

日時	7月21日(日)17時30分開演
場所	福山市神辺文化会館 大ホール
対象	会員のみ
料金	指定席 5,500円 (当日料金/6,500円) ※未就学児入場不可
利用限度	会員ひとりにつき1枚
斡旋枚数	10枚(申込者多数の場合は抽選)
申込方法	8ページ参照

※チケットのお渡しは、5月22日(水)以降になります。



世良公則

4月申込

チケット

映画チケット(フューレックグループ)

フューレックホームページ
<http://www.furec.jp/>

対象	会員のみ
料金	大人 1,200円 (一般料金/福山エガール8シネマズ 2,000円 福山駅前シネマモード 1,800円) 小人 800円 (一般料金/両館共通 1,000円)※3才~高校生
内容	フューレックグループの映画館で利用できます。 (福山エガール8シネマズ、福山駅前シネマモード)
利用限度	会員ひとりにつき2枚まで
斡旋数	350枚(申込者多数の場合は抽選)
有効期限	2025年3月31日(月)まで ※有効期限にご注意ください。
申込方法	8ページ参照



ふくふく共済

会員募集

皆様のご紹介を
お待ちしております。



ご紹介いただいた事業所が入会された場合、**入会者1名につき「1,000円の商品券」を贈呈**

会員の皆様のお知り合いの事業所で共済会未加入事業所がございましたら、ぜひふくふく共済にご紹介ください。
ご連絡いただければいつでもご紹介先にお伺いします。皆様のご協力をお願いいたします。

お問合せ先

TEL **(084)922-7000**

5月申込／チケット・イベント

- すかいらーくご優待券
- 苔テラリウムづくり体験
- 廣津留すみれトーク&ヴァイオリン・コンサート

申込取扱期間

5月1日(水)～5月6日(月・祝)

チケットの引き渡し(土・日・祝は除く)

5月27日(月)～6月3日(月)

5月申込

チケット

すかいらーくご優待券

全国のすかいらーく各店(ガスト、バーミヤン、ジョナサン、しゃぶ葉など)の店頭でご利用いただけるプリペイドカードです

利用期間	2024年11月20日(水)まで
対象	会員のみ
料金	1セット 2,300円 (額面1,000円券×3枚) ※500円単位で利用できます。お釣りは出ません。
利用限度	会員ひとりにつき1セット
斡旋枚数	150セット(申込者多数の場合は抽選)
申込方法	8ページ参照



5月申込

イベント

ガラス瓶の中に小さな森を作ります。お世話がとても楽な作品です。

苔テラリウムづくり体験

日時	6月2日(日)10時開始 ※講習時間約1時間30分
場所	じばさんセンター(福山市東深津町3-2-13)
対象	会員及び同居の家族
利用限度	会員ひとりにつき同居家族1名まで申込可能
料金	会員・同居家族 500円 (材料代/1,500円)
募集人数	10名(申込者多数の場合は抽選) ※最少催行人数5名(人数に達しない場合は中止)
申込方法	8ページ参照
料金支払方法	会員証提示のうえ、当日現地で料金をお支払いください。

講師 西平満枝 先生

フラワーアレンジメント教室や
公民館などで苔玉講座などを主催。



※写真はイメージです

5月申込

チケット

廣津留すみれトーク&ヴァイオリン・コンサート

ハーバード大学、ジュリアード音楽院卒業。国内外でヴァイオリニストとして活躍する傍ら、情報番組のコメンテーターなど幅広く活躍する廣津留すみれのトークと生演奏が楽しめる豪華なコンサートです。

日時	7月7日(日)14時00分開演
場所	福山市沼隈サンパルホール
対象	会員のみ
料金	指定席 2,000円 (当日料金/3,000円) ※未就学児入場不可
利用限度	会員ひとりにつき1枚
斡旋枚数	10枚(申込者多数の場合は抽選)
申込方法	8ページ参照

出演

廣津留すみれ(ヴァイオリン)
河野紘子(ピアノ)



6月申込/チケット

- QUO カード
- ギフトカード (伊藤忠食品(株) の幹旋)
- 福山シンフォニーオーケストラ第22回定期演奏会

申込取扱期間

6月1日(土)～6月6日(木)
 チケットの引き渡し(土・日・祝は除く)
 6月27日(木)～7月4日(木)

6月申込

チケット

全国約6万のお店でご利用いただける、全国共通のギフトカードです。

QUO カード



このステッカーのあるお店での
 代金のお支払にご利用いただけます。
 お会計の際に、レジにてお出してください。



利用期限	有効期限はありません。
対象	会員のみ
料金	1セット 2,500円 (額面3,000円券)
利用限度	会員ひとりにつき1枚
幹旋枚数	500枚(申込者多数の場合は抽選)
申込方法	8ページ参照

ご利用除外商品について

公共料金、プリカ、切手、タバコ、チケット、その他株クオカードまたは取扱店が指定した商品等のお支払にはご利用いただけませんので、ご注意ください。
 (株)クオカードホームページ (<https://www.quocard.com/>) にございます「利用約款」をご確認ください。

6月申込

チケット

ギフトカード(伊藤忠食品(株)の幹旋)

伊藤忠食品(株)ギフトカードのホームページサイトにある該当カードを選択すると、たくさんの商品が掲載されています。その中から好きなものを選んで交換。

A 選べるグルメ北海道ギフトカード5500

<https://www.giftcardmallexchange.com/user/giftcard/382>

北海道ならではの有名ブランド、畜産・水産・農産・スイーツなど様々なラインアップよりお好きなものと交換頂けるギフトカードです。



B 選べるグルメ中国地方ギフトカード5500

<https://www.giftcard.mallexchange.com/user/giftcard/397>

中国地方(鳥取県、島根県、岡山県、広島県、山口県)各県選りすぐりの商品をお選びいただけるギフトカードです。



C 選べるグルメ九州・沖縄ギフトカード5500

<https://www.giftcard.mallexchange.com/user/giftcard/365>

九州地方(福岡県、佐賀県、熊本県、鹿児島県、宮崎県、大分県)と沖縄県の各県選りすぐりの商品をお選びいただけるギフトカードです。



利用期間	約180日間
対象	会員のみ
料金	1枚 4,500円 (額面5,500円×1枚)
利用限度	会員ひとりにつきA・B・Cのギフトカードいずれか1枚
幹旋枚数	60枚(申込者多数の場合は抽選)
申込方法	8ページ参照

ギフトカードの【ご利用方法】

カード裏面に記載されている番号を、専用交換サイトで入力し、あとはお好きな商品を選ぶだけです。



一般社団法人 全国中小企業勤労者福祉サービスセンター(全福センター)

ホームページをご利用ください!!

<https://www.zenpuku.or.jp>

全福センター

検索

ログインID **cs**

パスワード **zenpuku**

※すべて英数小文字半角

スマホも
使いやすいよ!

スマホサイト



ふくふく共済は、一般財団法人 全国中小企業勤労者福祉サービスセンター(全福センター)(<https://www.zenpuku.or.jp>)の会員となっていますので「ふくふく共済の会員証」で、会員及び家族は全福センターの協定施設の割引特典が受けられます。

福山シンフォニーオーケストラ 第22回定期演奏会

日時	7月15日(月・祝)14時00分開演
場所	リーデンローズ 大ホール
対象	会員のみ
料金	自由席 1,000円(当日料金/2,300円) ※未就学児入場不可
利用限度	会員ひとりにつき1枚
斡旋枚数	10枚(申込者多数の場合は抽選)
申込方法	8ページ参照

出演

木下 麻由加(指揮)
岡本 弥生(フルート)

曲目

ブラームス: 悲劇的序曲 op.81
モーツァルト: フルート協奏曲 第2番 二長調KV314
ドボルザーク: 交響曲 第9番 ホ短調, op.95「新世界より」



2023年4月 ▶ 2024年3月

慶弔共済保険金・助成金の支給状況

●生活安定事業

共済会では会員の皆様の喜びや悲しみに際して幅広い慶弔共済保険金を用意しています。該当する方は、お忘れなくご請求ください。

給付の種類		給付金額	件数
祝金	結婚祝金	20,000円	21
	出生祝金	10,000円	37
	入学祝金(小・中学校)	10,000円	123
	還暦祝金	10,000円	41
	勤続祝金 10年	5,000円	57
	15年	5,000円	47
	20年	10,000円	42
慶弔金	25年	10,000円	41
	30年	10,000円	47
	配偶者の死亡	30,000円	8
	子またはその配偶者の死亡	20,000円	0
	親の死亡(配偶者の親を含む)	10,000円	73

給付の種類		給付金額	件数	
傷害保険金	疾病による重度障害	65歳未満	150,000円	0
		65歳以上	75,000円	0
死亡保険金	疾病による死亡	65歳未満	150,000円	2
		65歳以上	75,000円	4
傷病休業保険金	不慮の事故による重度障害・後遺障害(障害の等級により給付金額が異なります。)		150,000円(6,000円)	0
	不慮の事故による死亡		150,000円	2
	14日以上30日未満の傷病休業		5,000円	19
	30日以上60日未満の傷病休業		10,000円	19
	60日以上90日未満の傷病休業		15,000円	7
90日以上120日未満の傷病休業		20,000円	4	
120日以上の傷病休業		25,000円	6	

●余暇活動・健康増進事業

共済会では会員の皆様の余暇活動や健康管理を応援するため助成金を用意しています。十分に活用してください。

助成金の種類と内容	件数
宿泊助成金 会員のみなさまが旅行などで宿泊(国内・国外どこの宿泊施設でもOK)されたときに宿泊費の一部を助成します。 助成額: 3,000円 回数: 年度1回	469

助成金の種類と内容	件数
人間ドック等受診助成金 会員全員を対象として一般健診・人間ドックのどちらかを受診されると負担分の一部を助成します。 助成額: 2,000円 回数: 年度1回	1,196

全福センターの協定施設や協定企業が掲載された2024年度「全福ネットガイドブック」を所属事業所に配付しておりますのでご利用ください。

事務局からのお知らせ

◆次回口座振替のお知らせ

2024年4月10日(水)は会費の口座振替日です。4月～6月分の会費を口座振替によりお引き落しさせていただきますので、お知らせいたします。お手数ですが振替日の前日までにご指定の口座へのご入金をお願いいたします。なお、今回の請求書と前回の領収書が必要な事業所は事務局までお申し出ください。

◆インボイス制度に係る「ふくふく共済会費」について

2023年10月1日から、複数税率に対応した消費税の仕入税控除の方法として、適格請求書保存方式(インボイス制度)が実施となりました。ふくふく共済の会費につきましては、消費税の取り扱いは課税対象外(不課税)となります。

◆給付金決定明細書・助成金支払通知書送付の省略について

支払対象者(事業所)宛にお送りしております通知書の送付を省略しています。内訳の必要な方は事務局までお問合せください。

※保険金・助成金の支払日は、当月20日までの申請で、次月末日(金融機関営業日)の支払になります。

◆慶弔共済保険金請求書について

各種保険金請求書の帳票は青色のものをご使用ください。

従来の茶色のものは使用できません。茶色のものは破棄してください。必要な方は事務局までご請求ください。

◆保険金請求時の証明書類の添付について

保険金請求に伴い証明書類の添付をお願いしておりますが、添付されていない保険金請求書が見受けられます。

証明書が添付いただけませんと全労済への保険金請求ができません。

各事業所宛にお送りしました「保険金請求の手引」を再度ご確認ください、ご協力をお願いいたします。

◆宿泊施設利用助成・健康診断助成の領収書添付について

申請には、領収(フルネーム記載)の添付が必要です。領収書は返却いたしませんので、原紙の必要な方は、お手数ですが写し(コピー)でのご提出をお願いいたします。

◆チケットの引換えについて

○申込されたチケットの引換えは、お引き渡し期間中の8時30分～17時の間(土・日・祝は除く)をお願いいたします。

○引き渡し期間終了5日以内にお引取りの無い場合は、宅配とさせていただきますのでご了承ください。(宅配料金300円と代金振込手数料は事業所負担となります。)

○商工会引取の事業所で期間内のチケットお引取りがない場合は、共済会窓口でのお引き渡しになります。

チケット・イベントの申込方法

チケット・イベントの申込は事務局に下記の申込書でFAXされるか、共済会ホームページの申込フォームで送信してください。(FAXのない方は、ハガキでもお受けいたします。)

※大人・小人等、チケットの種類又はイベントでの必要事項は、備考欄に内訳をご記入ください。

※チケット宅配を希望される事業所は、宅配希望欄に必要事項を記入し事業所単位でお申込ください。

宅配料金300円と代金振込手数料が必要になります。

※各商工会で受け取りを希望される事業所は、商工会名にチェックをつけてください。じばさんセンター引取の場合は、未記入でお願いします。

住所 〒721-0974 福山市東深津町三丁目2-13

FAX (084)922-7010

※FAXで申込の場合、必要に応じて送信の確認をしてください。発信元表示の設定をお勧めします。

【FAX利用でのチケットお申込について(お願い)】

種類の違うチケットのお申込は、申込用紙を別にしてください。(同一用紙で複数種類のチケット申込はできません。)

申込用紙は出来るだけ下記の申込書をご利用ください。事務手続き簡素化のため、みなさまのご協力よろしく申し上げます。

チケット・イベント申込書

事業所番号	チケット名		
会員番号	希望枚数・金額	枚	円
名前	備考		
受取希望商工会	<input type="checkbox"/> 沼隈内海商工会	<input type="checkbox"/> 福山北商工会	<input type="checkbox"/> 福山あしな商工会
宅配希望	<input type="checkbox"/> 午前中	<input type="checkbox"/> 午後(12～17時)	<input type="checkbox"/> 午後(18～21時)

ご記入頂いた情報はチケット・イベント申込業務のみに利用します。