

ふくふく共済NEWS

No. 113

2024/7

6月1日の会員数

275事業所
2,148人

一般財団法人 備後地域地場産業振興センター 《ホームページ》 <https://www.bingojibasan.jp/>
〒721-0974 福山市東深津町三丁目2-13 TEL (084)922-7000 FAX (084)922-7010



注意事項

- ・事務所でチケット引き渡しを希望される方は、8時30分～17時の間(土・日・祝は除く)で会員証を提示のうえ、チケット料金をお支払いください。
- ・チケットの配送(送料300円)を希望される方は、申込書の宅配希望欄に記入してください。
- ・**チケット申込後のキャンセルはできません。**
- ・**申込多数の場合は抽選となります。抽選にもれた方には連絡します。**
- ・会員の皆様から収集したデータは、ふくふく共済事業にのみ使用いたします。
- ・利用限度は、特別の場合を除き会員ひとりにつき1枚となります。

7月申込／チケット・イベント

- 福山メモリアルパークセット利用券
- お買物券
- ビアチケット幹旋
- 劇団四季ファミリーミュージカル ガンバの大冒険
- 劇団四季『ジーザス・クライスト＝スーパースター』福山公演
- 福山ニューキャッスルホテル 夏休み特別企画 ちびっこテーブルマナー

申込取扱期間

7月1日(月)～7月6日(土)

チケットの引き渡し(土・日は除く)

7月22日(月)～7月29日(月)

7月申込 チケット

福山メモリアルパークセット利用券

(所在地:福山市東深津町3丁目15番1号)
ゴーカート・プール広場で利用できます。

※有効期限はありませんが、アイスアリーナでは利用できません。

対象	会員のみ
料金	1セット 500円 (通常価格 1セット 1,000円) ※回数券です。100円券×11枚
利用限度	会員ひとりにつき1セット
幹旋枚数	100セット(申込者多数の場合は抽選)
申込方法	8ページ参照

プール広場
6/29～9/1

※毎週木曜日は休園日です。

施設利用料金	こども(3歳～小学生)	200円
	大人(中学生以上)	310円

おとなが利用する場合は別途10円券が必要



プール広場(※ナイターは7/20～8/19)

三部入替制	午前の部	9:30～12:25
	午後の部	13:30～16:25
	ナイターの部	17:30～20:25

※各部の間の1時間は入れ替え時間のため入場はできません。

木下★大サカス®

広島公演

前売券

8月26日(月)まで販売中!

詳しくはP7をご覧ください

お買物券



利用期限 2024年7月22日(月)~2024年12月31日(火)まで

※利用期限を過ぎますと無効になります。

利用契約店 共通券です。次のお店で利用できます。

● 御菓子所 勉強堂

勉強堂 本店	福山市熊野町乙1151-2	TEL (084) 959-0025
勉強堂 川口 暢適庵	福山市川口町4-12-22	TEL (084) 971-7725
勉強堂 南蔵王 暢適庵	福山市南蔵王町5-3-5	TEL (084) 945-9025
勉強堂 駅家 暢適庵	福山市駅家町万能倉61-1	TEL (084) 976-7625
勉強堂 戸手 暢適庵	福山市新市町戸手111-1	TEL (0847) 51-4325
勉強堂 東尾道 暢適庵	尾道市高須町4795-1	TEL (0848) 36-6225

● 豆菓子専門店「豆徳」

福山市胡町4-21 TEL (084) 922-2710

● 杵福 かねだ

福山市道三町2-6 TEL (084) 923-5391

● お茶のたていし園

たていし園 東深津本店 福山市東深津町3-19-9 TEL (084) 924-6725

● 洋菓子 エルヴェ

福山市木之庄町3-5-13 TEL (084) 923-3395

● ドルセ洋菓子店

ドルセ洋菓子店本店	福山市三吉町3-9-25	TEL (084) 925-3840
パティスリードルセさんすて店	福山市三之丸町30-1 (福山駅構内)	TEL (084) 927-0311
フランス菓子工房ドルセ	福山市南蔵王町6-12-12	TEL (084) 945-6871
パティスリードルセ神辺店	福山市神辺新道上 (フジグラン神辺店内)	TEL (084) 963-1136

● 和菓子 有福堂

福山市加茂町下加茂71-10 TEL (084) 983-0807

● 菓匠 福富

菓匠 福富 本店	福山市松浜町3-8-36	TEL (084) 991-3380
菓匠 福富 東店	福山市東深津町1-13-1	TEL (084) 925-5335
菓匠 福富 松永店	福山市松永町5-5-10	TEL (084) 933-8120
菓匠 福富 天満屋福山店	福山市元町1-1	TEL (084) 927-2116

料 金 1セット2,000円(額面1,000円×3枚)

利用方法 上記の利用契約店で、ご利用ください。

※お釣りはできませんので、ご注意ください。

利用限度 会員ひとりにつき1セット

斡旋枚数 450セット(申込者多数の場合は抽選)

申込方法 8ページ参照

対 象 会員のみ

ビアチケット幹旋

- 対象 会員のみ
- 利用限度 会員ひとりにつき1枚
- 利用上の注意 利用される前に必ずご予約ください。
※利用される施設の開催期間にご注意ください。
- 幹旋枚数 400枚(申込者多数の場合は抽選)
- 申込方法 8ページ参照



福山ニューキャッスルホテル ビアホール 福山市三之丸町8-16 TEL(084)922-2140

食べ放題・飲み放題付120分制 ノンアルコールドリンクも充実!

- 開催期間/2024年9月30日(月)まで
 - 営業時間/月~木曜日..... 18:00~21:00
 - 金曜日..... 17:30~22:00 ※7月8月の日・祝・8/13~8/15..... 17:00~21:00
 - 土曜日1部..... 17:30~19:30 ※9月の土曜日..... 17:30~22:00
 - 土曜日2部..... 20:00~22:00 日曜日・祝日..... 17:00~20:30
- 料 金/会員 4,000円(当日料金/一般6,300円)

鷗風亭 オーシャンバーベキュー 福山市鞆町鞆136 TEL(084)982-1123

4名様からのご利用になります。 ※ご予約は前日12:00までをお願いいたします。

- 開催期間/2024年7月1日(月)~9月1日(日)まで
 - (8月10日~8月15日は除く)
 - 営業時間/昼 11:30~14:00(ラストオーダー13:30)
 - 夜 17:30~20:30(ラストオーダー20:00)
- 料 金/会員 5,700円(一般7,950円)
バーベキュー(スタンダード)+120分フリードリンク
※雨天時、テラス席での提供は中止になります。雨天時は室内で、焼いたお肉の提供です。
※ご昼食最終スタートは13:00、ご夕食最終スタートは19:00となります。
※3歳以上のお子様は別途席料550円必要です。

みやび ビアホール 福山市南蔵王町4-5-18 フリーダイヤル 0120-54-3800

4年ぶりに開催 最大3時間 食べ放題! 飲み放題!

- 開催期間/2024年7月8日(月)~8月31日(土)まで
 - ※毎週水曜日は定休日となります。
 - 営業時間/18:00~21:30(最終来店時間19:30)
 - (オーダーストップ21:00)
- 料 金/会員 3,700円(当日料金/一般5,800円)
※貸切・満席の場合がございますので事前にお問合せください。

劇団四季ファミリーミュージカル ガンバの大冒険

- 日時 7月26日(金)18時30分開演
- 場所 リーデンローズ 大ホール
- 対象 会員のみ
- 料金 S席 大人 4,000円(当日料金/大人5,000円)
中学生以下 3,500円(当日料金/中学生以下4,000)
※座席はこちらで割り振ります。
※3才以上有料 2才以下は着座鑑賞は有料
- 利用限度 会員ひとりにつき大人・中学生以下各1枚まで
- 幹旋枚数 20枚(申込多数の場合は抽選)
- 申込方法 8ページ参照



7月申込

チケット

劇団四季

JESUS CHRIST SUPERSTAR 福山公演

ジーザス・クライスト=スーパースター [エルサレム・バージョン]

四季ミュージカルの礎となった、唯一無二の舞台。
圧倒的リアリズムを追求した浅利演出、キリスト最後の7日間に迫る。

日時	8月23日(金) 18時30分開演
場所	リーデンローズ 大ホール
対象	会員のみ
料金	S席 9,000円(一般料金/10,000円) ※座席はこちらで割り振ります。 ※公演当日3歳以上有料です(膝上鑑賞不可)。3歳未満は入場不可です。
利用限度	会員ひとりにつき2枚まで(2枚目は一般料金です。)
幹旋枚数	20枚(申込者多数の場合は抽選)
申込方法	8ページ参照



※申込締切後のキャンセルはできません。
※公演の急遽中止に備え、緊急連絡先をお知らせください。

7月申込

イベント

福山ニューキャッスルホテル 夏休み特別企画 ちびっこテーブルマナー

一流のテーブルマナーや料理の楽しさに触れる一日を。
夏休みの思い出づくりを皆様でいかがでしょうか。

日時	A 7月27日(土) B 8月3日(土) A/Bどちらかの日程をお選びください。 受付 11時30分~/食事開始 12時00分/終了予定 14時00分
場所	福山ニューキャッスルホテル 宴会場
対象	会員と会員の同居家族 ※ちびっこテーブルマナーの対象は、5才~小学生までとなります。
料金	3,600円(料金/4,000円) ※会員(保護者)の方も同一料金でご参加いただけます。
利用限度	会員と会員の同居家族合計2名まで申込可能
募集人数	A/B併せて20名(申込者多数の場合は抽選)
申込方法	8ページ参照 申込時、参加者のお名前をお知らせください。 ※アレルギー等食べられない食材がある場合は、申込時にお申し出ください。
料金支払方法	参加者は、共済会窓口でイベント参加券(1名/4,000円)をご購入ください。イベント参加券は、当日現地受付でお渡しください。



メニュー

前菜
スープ
お魚料理
お肉料理
デザート
ジュース

一般社団法人 全国中小企業勤労者福祉サービスセンター(全福センター)

ホームページをご利用ください!!

<http://www.zenpuku.or.jp>

全福センター

検索

ログインID cs

パスワード zenpuku

※すべて英数小文字半角

スマホサイト



スマホも
使いやすいよ!

ふくふく共済は、一般財団法人 全国中小企業勤労者福祉サービスセンター(全福センター) (<http://www.zenpuku.or.jp>) の会員となっていますので「ふくふく共済の会員証」で、会員及び家族は全福センターの協定施設の割引特典が受けられます。

8月申込／チケット・イベント

- 夏休みこども講座「かき氷キャンドルづくり」
- オーケストラ福山定期Vol. 3 京都市交響楽団
- サーティワン アイスクリーム「500円ギフト券」

申込取扱期間

8月1日(木)～8月6日(火)

チケットの引き渡し(土・日は除く)

9月2日(月)～9月9日(月)

8月申込 イベント

夏休みこども講座「かき氷キャンドルづくり」

ろうそくを溶かし、本物そっくりな「かき氷キャンドル」を作ります。
色を選んで、飾りつけもできます。

講師 向原 直美 先生

メディカルアロマスクール講師
ボイスレッスンやキャンドル教室なども開催。

日時	8月18日(日)10時30分開始 ※講習時間 1時間程度
場所	じばさんセンター(福山市東深津町3-2-13)
対象	会員及び小学生以上の同居家族
利用限度	会員ひとりにつき小学生以上の同居家族合計2名まで ※お子様だけの参加の場合は、保護者同伴をお願いします。
料金	会員・同居家族 300円 (材料代/600円)
募集人数	15名(申込者多数の場合は抽選) ※最少催行人数5名(人数に達しない場合は中止)
申込方法	8ページ参照 申込時、参加者のお名前をお知らせください。
料金支払方法	会員証提示のうえ、当日現地で料金をお支払いください。
持参物	エプロン



※写真はイメージです

8月申込 チケット

オーケストラ福山定期Vol. 3 京都市交響楽団

指揮：阪哲朗

日時	9月23日(月・休)16時00分開演
場所	リーデンローズ 大ホール
対象	会員のみ
料金	A席 4,000円 (当日料金/5,000円) ※未就学児入場不可
利用限度	会員ひとりにつき1枚
斡旋枚数	10枚(申込者多数の場合は抽選)
申込方法	8ページ参照



©井上写真事務所 井上嘉和
京都市交響楽団



©Florian Hammerich
阪哲朗

プログラム

ドヴォルザーク: 交響曲第8番ト長調 Op.88
ブラームス: ハンガリー舞曲集より第1番、第4番、第5番、第6番、第7番、第10番
ドヴォルザーク: チェコ組曲二長調 Op.39

「ふくふく共済」 @229ppvpu
公式LINEはじめました!

お友だち登録で
お得な情報をGET!

LINE 公式アカウント



毎月の共済ニュースやお得な福利厚生情報をタイムリーにお知らせします。
ぜひ、LINEでお友だち登録してください。

サーティワン アイスクリーム「500円ギフト券」

全国のサーティワン アイスクリームの店舗で使用することができます。また、使用期限もございません。

※一部の店舗ではお取り扱いしておりません。詳しくは店舗にお問合せください。

対象	会員のみ
料金	1セット 700円 (ギフト券(正価)500円×2枚)
利用限度	会員ひとりにつき1セット
回転枚数	400セット(申込多数の場合は抽選)
申込方法	8ページ参照



9月申込／チケット

- コメダ珈琲店 チャージ式プリペイドカード「KOMECA」・星乃珈琲店 珈琲券

- なかむら こうき 津軽三味線・民謡リサイタル

申込取扱期間

9月1日(日)～9月6日(金)

チケットの引き渡し(土・日は除く)

9月20日(金)～9月27日(金)

コメダ珈琲店 チャージ式プリペイドカード「KOMECA」・星乃珈琲店 珈琲券

<p>コメダ珈琲店 チャージ式プリペイドカード「KOMECA」(3,000円分)</p>	
A	<p>注意事項 全国のコメダ珈琲店・おかげ庵で使えます。(一部使用できない店舗があります。) 有効期限:2026年9月16日(水)まで ※未使用の場合、ポイント及び残高は、最終利用日(支払、チャージ、ポイント合算)から2年間有効</p>
<p>星乃珈琲店 珈琲券(500円券×6枚綴り)</p>	
B	<p>注意事項 利用店舗は福山駅家店・福山川口店のみ。デザートや食事には使えません。 ドリンク1杯につき、1枚使えます。ドリンク(単品)又はドリンクの付くセットに使えます。 有効期限:2024年9月20日より1年間</p>

対象	会員のみ
料金	A 1枚 2,500円 (3,000円分×1枚) B 1枚 2,100円 (一般価格2,600円)
利用限度	会員ひとりにつき A ・ B のいずれか1枚
回転枚数	A ・ B あわせて150枚(申込者多数の場合は抽選)
申込方法	8ページ参照

ふくふく共済 会員募集

皆様のご紹介を
お待ちしております。

ご紹介いただいた事業所が入会された場合 **入会者1名につき「1,000円の商品券」**をご紹介者へ進呈

お問合せ先 TEL **(084)922-7000**

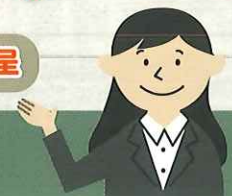

9月申込

チケット

なかむら こうき

中村滉己 津軽三味線・民謡リサイタル

津軽三味線全国大会個人最高峰部門にて史上最年少の14歳で優勝。

2024年5月、1stアルバム「民唄-TamiUta-」をリリース。

伝統を継承しつつ、様々な音楽分野との融合を通して津軽三味線・津軽民謡の可能性を追求している中村滉己のフルアルバム発売記念コンサートです。

日時	10月20日(日)14時00分開演
場所	福山市沼隈サンパルホール
対象	会員のみ
料金	指定席 1,000円 (当日料金/2,000円) ※未就学児入場不可
利用限度	会員ひとりにつき1枚
斡旋枚数	10枚(申込者多数の場合は抽選)
申込方法	8ページ参照

出演

中村滉己(三味線)
片山舜(ピアノ)

曲目

津軽じょんから節
AYUMI-歩-:中村滉己
ホーハイ節
いのちの歌:村松崇継 ほか



中村滉己

世界を感動させた☆スーパーミラクルイリュージョン

木下☆大サーカス® 広島公演

公演日時 6月15日(土)~9月9日(月)

休演日:毎週木曜日と6月26日(水)、7月10日(水)・24日(水)
8月7日(水)・16日(金)・21日(水)。但し8月15日(木)は開演

開演時間 公演は約2時間10分(休憩20分間) 雨天開演

冷房換気システム完備

区分	10:00	11:00	13:00	14:00	15:50
月・火・土曜日		○		○	
水曜日※		○		○	
	※但し6/26、7/10・24、8/7・21は休演				
木曜日					
	休演日 ※但し8/15(木)は開演				
金曜日と6/15(初日)			○		○
	※但し8/16は休演				
日・祝日	○		○		○

天候等の影響により休演する場合があります。※6月15日(土)は13:00からと15:50からの2回公演

チケット申込期間 7月1日(月)~8月26日(月)

会場 広島マリーナホップ 特設会場 (広島市西区観音新町4丁目)

料金 大人 **3,150円** こども(3才~高校生) **1,800円**
(一般料金/自由席(前売) 大人3,500円 こども2,000円)
※2才以下のお子様は、膝の上に乗せてご観覧ください。

対象 会員のみ

申込限度 会員ひとりにつき4枚まで

申込方法 ホームページ専用フォーム・FAXのみ受付します。
後日引渡日時を事務局から連絡します。
※事務局窓口での随時お渡しになります。

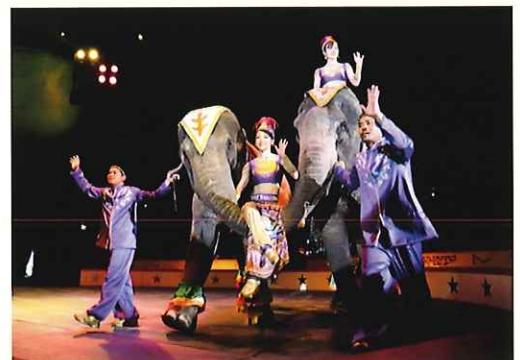

事務局からのお知らせ

◆次回口座振替のお知らせ

2024年7月10日(水)は会費の口座振替日です。7月～9月分の会費を口座振替によりお引き落しさせていただきますので、お知らせいたします。お手数ですが振替日の前日までにご指定の口座へのご入金をお願いいたします。なお、今回の請求書と前回の領収書が必要な事業所は事務局までお申し出ください。

◆インボイス制度に係る「ふくふく共済会費」について

2023年10月1日から、複数税率に対応した消費税の仕入税控除の方法として、適格請求書保存方式(インボイス制度)が実施となりました。ふくふく共済の会費につきましては、消費税の取り扱いが課税対象外(不課税)となります。

◆給付金決定明細書・助成金支払通知書送付の省略について

支払対象者(事業所)宛にお送りしております通知書の送付を省略しています。内訳の必要な方は事務局までお問合せください。

※保険金・助成金の支払日は、当月20日までの申請で、次月末日(金融機関営業日)の支払になります。

◆慶弔共済保険金請求書について

各種保険金請求書の帳票は青色のものをご使用ください。

従来の茶色のものは使用できません。茶色のものは破棄してください。必要な方は事務局までご請求ください。

◆保険金請求時の証明書類の添付について

保険金請求に伴い証明書類の添付をお願いしておりますが、添付されていない保険金請求書が見受けられます。

証明書が添付いただけませんと全労済への保険金請求ができません。

各事業所宛にお送りしました「保険金請求の手引」を再度ご確認ください、ご協力をお願いいたします。

◆宿泊施設利用助成・健康診断助成の領収書添付について

申請には、領収(フルネーム記載)の添付が必要です。領収書は返却いたしませんので、原紙の必要な方は、お手数ですが写し(コピー)でのご提出をお願いいたします。

◆チケットの引換えについて

○申込されたチケットの引換えは、お引き渡し期間中の8時30分～17時の間(土・日・祝は除く)をお願いいたします。

○引き渡し期間終了5日以内にお引取りの無い場合は、宅配とさせていただきますのでご了承ください。(宅配料金300円と代金振込手数料は事業所負担となります。)

○商工会引取の事業所で期間内のチケットお引取りがない場合は、共済会窓口でのお引き渡しになります。

チケット・イベントの申込方法

チケット・イベントの申込は事務局に下記の申込書でFAXされるか、共済会ホームページの申込フォームで送信してください。(FAXのない方は、ハガキでもお受けいたします。)

※大人・小人等、チケットの種類又はイベントでの必要事項は、備考欄に内訳をご記入ください。

※チケット宅配を希望される事業所は、宅配希望欄に必要事項を記入し事業所単位でお申込ください。

宅配料金300円と代金振込手数料が必要になります。

※各商工会で受け取りを希望される事業所は、商工会名にチェックをつけてください。じばさんセンター引取の場合は、未記入でお願いします。

住所 〒721-0974 福山市東深津町三丁目2-13

FAX (084)922-7010

※FAXで申込の場合、必要に応じて送信の確認をしてください。発信元表示の設定をお勧めします。

【FAX利用でのチケットお申込について(お願い)】

種類の違うチケットのお申込は、申込用紙を別にしてください。(同一用紙で複数種類のチケット申込はできません。)

申込用紙は出来るだけ下記の申込書をご利用ください。事務手続き簡素化のため、みなさまのご協力よろしく申し上げます。

チケット・イベント申込書

事業所番号	チケット名	
会員番号	希望枚数・金額	枚 円
名前	備考	
受取希望商工会	<input type="checkbox"/> 沼隈内海商工会	<input type="checkbox"/> 福山北商工会 <input type="checkbox"/> 福山あしな商工会
宅配希望	<input type="checkbox"/> 午前中	<input type="checkbox"/> 午後(12～17時) <input type="checkbox"/> 午後(18～21時)

ご記入頂いた情報はチケット・イベント申込業務のみに利用します。



みろくの里 プールパスチケット

(入園料+プール+いつか来た道)

幹旋販売のお知らせ

【プール営業期間】

2024年7月13日(土)~2024年9月16日(月・祝)

※7月16日~19日、9月2日~6日、9月9日~13日の間
プール営業はありません。

○ 対象 会員のみ

○ 幹旋料金



プールパス チケット (入園料 + プール + いつか来た道)		
	大人 (中学生以上)	小人 (3歳~小学生)
当日料金	2,300円 (税込)	2,000円 (税込)
幹旋価格	1,700円 (税込) ※大人・小人共通券	

○ 利用限度 会員ひとりにつき 4枚まで

○ 申込方法 ふくふく共済ニュース No113 8ページ参照

○ 注意事項 ニュース7月申込チケットと同じ申込期間、引渡し期間になります。



チケット申込取扱期間
7月1日(月)~7月6日(土)
チケットの引き渡し(土・日は除く)
7月22日(月)~7月29日(月)