

ふくふく共済NEWS

No. 114

2024/10

9月1日の会員数

274事業所
2,150人

一般財団法人 備後地域地場産業振興センター 《ホームページ》 <https://bingojibasan.jp/>
〒721-0974 福山市東深津町三丁目2-13 TEL (084)922-7000 FAX (084)922-7010



注意事項

- ・事務所でチケット引き渡しを希望される方は、8時30分～17時の間(土・日・祝は除く)で会員証を提示のうえ、チケット料金をお支払いください。
- ・チケットの配送(送料300円)を希望される方は、申込書の宅配希望欄に記入してください。
- ・チケット申込後のキャンセルはできません。
- ・申込多数の場合は抽選となります。抽選にもれた方には連絡します。
- ・会員の皆様から収集したデータは、ふくふく共済事業にのみ使用いたします。
- ・利用限度は、特別の場合を除き会員ひとりにつき1枚となります。

10月申込／チケット・イベント

- いもほり体験会
- お食事券
- むまくま江戸落語会
- 劇団四季 ミュージカル『キャッツ』広島公演

申込取扱期間

10月1日(火)～10月6日(日)

チケットの引き渡し(土・日は除く)

10月18日(金)～10月25日(金)

10月申込

イベント

ご家族でどうぞ! いもほり体験会

日時 10月20日(日)10時より お昼頃までには終了の予定です。
受付は9時30分より

※雨天の場合は、10月27日(日)に振替ます。

集合場所 JA福山市グリーン箕島店(福山市箕島町274番地)

※JAさんの駐車場をお借りします。

対象 会員及び同居の家族

料金 会員・同居家族同一料金

ひとり500円(2株お持ち帰り+保険代)

利用限度 会員ひとりにつき4名まで(申込者含む)

募集人数 60名(申込者多数の場合は抽選)

申込方法 8ページ参照

※申込時、参加者全員のお名前をお知らせください。

料金支払方法 会員証提示の上、当日現地で料金をお支払ください。

※お釣りの出ないようご協力ください。

持参物 スコップ、軍手

※汚れてもいい服装でお越しください。



ひとり2株
お持ち帰り

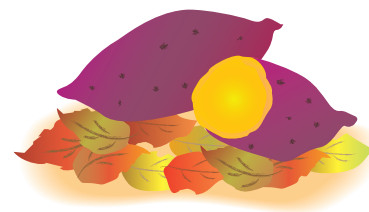

品種 紅はるか
甘くてしっとりとした食感です。



お食事券

利用期間 2024年10月18日(金)～2025年1月31日(金)まで

利用期間内にご使用ください。
利用期間を過ぎますと無効になります。

料 金 3,800円(額面2,500円×2枚)

利用方法 つぎの利用契約店で、飲食代にご利用ください。
飲食代が額面未満の場合、お釣りはできません。
テイクアウト実施店舗は、テイクアウトにもご利用いただけます。

対 象 会員のみ

利用限度 会員ひとりにつき1セット

斡旋枚数 800セット(申込者多数の場合は抽選)

利用契約店 共通券です。次のお店で利用できます。 **申込方法** 8ページ参照



福山ニューキャッスルホテル 和食堂 鞆の浦

福山市三之丸町8-16
TEL(084)922-2140

営業時間／

【朝食】 7:00～10:00(LO/9:30)

【昼食】 11:30～14:30(LO/14:00)

【夕食】 17:00～21:00(LO/20:30)

定休日／なし

福山ニューキャッスルホテル フレンチレストラン ロジェ

福山市三之丸町8-16
TEL(084)922-2140

営業時間／

【ランチ】11:30～15:00(LO/14:00)

【ディナー】17:00～21:30(LO/20:30)

定休日／なし

福山ニューキャッスルホテル バー シャトレーヌ

福山市三之丸町8-16
TEL(084)922-2140

営業時間／18:00～23:00(LO/22:30)

定休日／なし

福山ニューキャッスルホテル カフェ&ビュッフェレストラン クレール

福山市三之丸町8-16
TEL(084)922-2140

※連休期間は営業時間を変更する場合がございます。

営業時間／

【朝食】6:30～10:30(LO/10:00)

【ランチ】

平日 11:30～14:30(LO/14:00)

土日祝 1部 11:30～12:50(LO/12:30)

2部 13:00～14:30(LO/14:00)

【ディナー】

平日 18:00～21:00(LO/20:30)

土日祝 17:30～21:30(LO/21:00)

定休日／なし

中国四川料理 又来軒 福山ニューキャッスル店

福山市三之丸町8-16
TEL(084)920-0468

営業時間／11:00～22:00(LO/21:30)

定休日／12月31日、1月1日

※テイクアウトにも使えます。

にく料理 あぶり

福山市春日町7-6-17
TEL(084)994-1764

営業時間／11:00～15:00
17:30～22:00

定休日／水曜日・第3日曜日
不定休あり

※テイクアウトにも使えます。

洋食工房 くつろぎ

福山市神辺町道上607-5
TEL(084)965-6586

営業時間／

ランチタイム

11:00～15:00(LO/14:30)

ディナータイム【土日のみ】

17:30～20:30(LO/20:00)

定休日／火曜日 他

みやび

福山市南蔵王町4-5-18
TEL(084)925-3800

営業時間／9:00～21:00
定休日／12/30～1/4

※宴会、おせちの購入に使えます。

※和処みやびでは、ご利用いただけません。



全福センター 中・四国ブロック協議会共同事業

ボウリング大会のご案内

開催期間中お好きな日時で参加できるボウリング大会です。皆様のご参加お待ちしております！

【開催期間】 2025年(令和7年)1月10日(金)～1月31日(金)

【会 場】 キャッスルボウル福山(福山市東深津町4丁目16番25号)

※参加申込方法等 詳しくは、ふくふく共済のホームページでご確認ください。

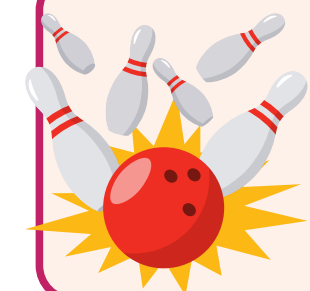

食辛房 沖野上店

福山市沖野上町1-9-6
TEL(084)927-9141

食辛房 春日店

福山市春日町6-1-2
TEL(084)941-9141

食辛房 駅家店

福山市駅家町万能倉61-1
TEL(084)976-9141

食辛房 サファ福山店

福山市瀬戸町山北300
TEL(084)982-9141

営業時間(食辛房全店共通)／
月～金 16:00～23:00
土・日・祝 11:30～23:00

※ボウリングパックのみ使用不可です。
※食辛房のみテイクアウト可。

529 MEAT BOX

福山市延広町2-2
TEL(084)921-9141

営業時間／
ディナー 17:00～24:00

黒毛和牛ホルモン 大衆焼肉 しんすけ 宮通店

福山市延広町6-8
TEL(084)922-9141

営業時間／
月～木・祝 18:00～25:00
金・土・祝前日 18:00～27:00
日 17:00～25:00



新契約店

韓国屋台料理とプルコギ専門店 ヒョンチャンプルコギ 福山駅前店

福山市宝町3-1
TEL(084)999-9610
営業時間／
月～日・祝・祝前日 16:00～翌0:00
(料理LO/23:00) (ドリンクLO/23:30)

A5 雌牛和牛焼肉 肉屋のぶすけ 福山市新涯

福山市新涯町2-5-20
TEL(084)953-9610
営業時間／
月～金 16:00～23:00(LO/22:30)
土・日・祝・祝前日
11:30～23:00(LO/22:30)

満天酒家 あかぼし／ あかぼしかくれ家

福山市松永町4-11-14
TEL(084)930-4200
営業時間／
平日 17:00～24:00
金・土・祝日前 17:00～25:00
定休日／月曜日
※テイクアウトにも使えます。

百酒練磨 天下ばし

福山市宝町3-25
TEL(084)926-3890
営業時間／
平日 17:00～24:00
金・土・祝日前 17:00～25:00
定休日／火曜日
※テイクアウトにも使えます。

ステーキ懐石 都 春日

福山市春日町2-2-43
TEL(084)941-9269
営業時間／
ランチタイム 11:30～15:00(LO/14:30)
ディナータイム 17:00～22:00(LO/21:30)
店休日／お店にお問合せください。
※テイクアウト・ギフトの購入にも使えます。

ヴェルデュ ザ ステーキ 都

福山市蔵王町3916-12
TEL(084)941-9653
営業時間／
ランチタイム 11:30～15:00(LO/14:30)
ディナータイム 17:00～22:00(LO/21:30)
店休日／お店にお問合せください。
※テイクアウト・ギフトの購入にも使えます。
※高台からの景色も楽しめる個室ステーキハウス。

都 あけぼの

福山市曙町3-4-12
TEL(084)954-3863
営業時間／
ランチタイム 11:30～15:00(LO/14:30)
ディナータイム 17:00～22:00(LO/21:30)
店休日／お店にお問合せください。
※テイクアウト・ギフトの購入にも使えます。

都 デリ工房

福山市曙町3-4-3
TEL(084)983-0385
営業時間／10:00～20:00
店休日／お店にお問合せください。
※テイクアウト・ギフトの購入に使えます。

とんかつ専門店 豚珍館

福山市東川口町4-12-15
TEL(084)954-0919
営業時間／11:00～21:00(LO/20:30)
定休日／火曜日・第3水曜日
※お持ち帰りにもご利用ください。

ふくふく共済 会員募集

皆様のご紹介を
お待ちしております。

ご紹介いただいた事業所が入会された場合 入会者1名につき「1,000円の商品券」をご紹介者へ進呈

お問合せ先 TEL (084)922-7000

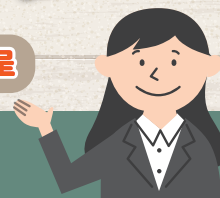

10月申込

チケット

ぬまくま江戸落語会

古典落語の本格派立川談幸を迎え、メディアにも多数出演中の人気若手落語家である柳亭小痴楽、若手本格派の笑福亭茶光、一度聞いたらクセになるスタンダップコメディアーのナオユキなどが出演するバラエティーに富んだ寄席です。

日時	11月24日(日)14時00分開演
場所	福山市沼隈サンパルホール
対象	会員のみ
料金	指定席 1,500円 (当日料金/2,500円) ※座席はこちらで割り振ります。※未就学児入場不可
利用限度	会員ひとりにつき1枚
斡旋枚数	10枚(申込者多数の場合は抽選)
申込方法	8ページ参照

出演

立川談幸
柳亭小痴楽
笑福亭茶光
ナオユキ ほか



立川談幸



柳亭小痴楽



笑福亭茶光



ナオユキ

10月申込

チケット

劇団四季

ミュージカル『キャッツ』広島公演

ミュージカル『キャッツ』、2024年11月～2025年2月、12年ぶりの広島公演開幕!!

日時	① 2025年1月18日(土)13時00分開演 ② 2025年1月18日(土)17時30分開演 ③ 2025年1月19日(日)13時00分開演 ④ 2025年1月23日(木)13時30分開演
場所	上野学園ホール(広島県立文化芸術ホール) 広島市中区白島北町19-1
対象	会員のみ
料金	開催日時により料金が異なります。 ①③ S席(2階席) 12,000円 (一般料金/13,000円) ②④ S席(2階席) 11,000円 (一般料金/12,000円) ※座席はこちらで割り振ります。 ※公演当日3歳以上有料です(膝上鑑賞不可)。3歳未満は入場不可です。
利用限度	会員ひとりにつき2枚まで(2枚目は一般料金です。)
斡旋枚数	20枚(申込者多数の場合は抽選)
申込方法	8ページ参照

劇団四季

CATS™



撮影：堀勝志古

※申込締切後のキャンセルはできません。

11月申込／チケット・イベント

- 吉野家プリカ・KFC カード
- 特選落語 柳亭市馬・柳家花緑・蝶花楼桃花 三人会
- クリスマス・ガラ・コンサート
- 水引細工でクリスマスリースを作ろう (ポチ袋付き)

申込取扱期間
11月1日(金)～11月6日(水)
チケットの引き渡し(土・日は除く)
11月28日(木)～12月5日(木)

11月申込 チケット

吉野家プリカ・KFCカード

吉野家プリカは、吉野家のハウス電子マネーです。
 吉野家店頭でチャージ可能で、テイクアウトやお食事の会計時に利用することができます。
 KFCカードは、ケンタッキーのプリペイドカードです。
 いつものオリジナルチキン等でキャッシュレスでよりスマートにご利用いただけます。

	利用期間	利用施設	備考
吉野家プリカ	約2年間	全国の吉野家店舗 ※一部利用できない店舗がございます。	1円単位で利用 店頭でチャージも可能
KFCカード	約2年間	全国のKFC店舗 ※一部利用できない店舗がございます。	10円単位で利用 お釣りはできませんが、店頭でチャージ可能

- 料 金 各1枚 **2,500円**(額面3,000円)
- 対 象 会員のみ
- 利用限度 会員ひとりにつき、「吉野家プリカ」「KFCカード」のいずれか1枚
- 斡旋枚数 350枚(申込者多数の場合は抽選)
- 申込方法 8ページ参照



11月申込 チケット

特選落語 柳亭市馬・柳家花緑・蝶花楼桃花 三人会

情感豊かな語り口と声の美しさで、多くのファンを魅了する柳亭市馬。華やかな話芸でありながら、江戸落語の粋も感じさせる柳家花緑。女流落語の歴史を変えると噂される、若手噺家のホープ、蝶花楼桃花。
 新春にふさわしい彩り豊かな人気落語家の共演をお楽しみください。

- 日 時 2025年2月16日(日)14時00分開演
- 場 所 福山市神辺文化会館 大ホール
- 対 象 会員のみ
- 料 金 A席 **3,500円**(当日料金/4,500円)
 ※座席はこちらで割り振ります。
 ※未就学児入場不可
- 利用限度 会員ひとりにつき1枚
- 斡旋枚数 10枚(申込者多数の場合は抽選)
- 申込方法 8ページ参照



柳亭市馬



柳家花緑



蝶花楼桃花

クリスマス・ガラ・コンサート

リーデンローズ登録アーティストがクリスマスを祝うコンサートです。
様々な楽器による演奏が楽しめます。

日時	12月8日(日)15時00分開演
場所	福山市沼隈サンパルホール
対象	会員のみ
料金	自由席 700円 (当日料金/1,200円) ※3歳未満入場不可
利用限度	会員ひとりにつき2枚まで
回転枚数	20枚(申込者多数の場合は抽選)
申込方法	8ページ参照



黒崎夕子



水永亜実子



たちまち



山下雅也&富永やよいデュオ



crocchio



野瀬百合子



Bella Luce



遠藤美和



corda

水引細工でクリスマスリースを作ろう(ポチ袋付き)

初めての方でも簡単に作れる作品です。

お正月の飾りにもできます。リース部分は白か緑のどちらかを選べます。

日時	11月17日(日)10時開始(講習時間約2時間)
場所	じばさんセンター(福山市東深津町3-2-13)
対象	会員及び同居の家族
利用限度	会員ひとりにつき同居家族1名まで申込可能
料金	会員・同居家族 700円 (材料代/1,500円)
募集人数	15名(申込者多数の場合は抽選) ※最少催行人数5名(人数に達しない場合は中止)
申込方法	8ページ参照 申込時、参加者のお名前と、リースの色(白・緑)をお知らせください。
料金支払方法	会員証提示の上、当日現地で料金をお支払ください。
持参物	ハサミ(持っている方はボン)

【講師】赤山 賀与子 先生

書道講座の講師として活躍、
カルチャースクール等で水引細工教室も開催



一般社団法人 全国中小企業勤労者福祉サービスセンター(全福センター)

ホームページをご利用ください!!

<https://www.zenpuku.or.jp> 全福センター

検索

ログインID パスワード

※すべて英数小文字半角

スマホサイト



スマホも
使いやすいよ!

ふくふく共済は、一般財団法人 全国中小企業勤労者福祉サービスセンター(全福センター)(<https://www.zenpuku.or.jp>)の会員となっていますので「ふくふく共済の会員証」で、会員及び家族は全福センターの協定施設の割引特典が受けられます。

12月申込／チケット

申込取扱期間

12月1日(日)～12月5日(木)

チケットの引き渡し(土・日は除く)

12月16日(月)～12月23日(月)

- こども商品券
- クリスマスケーキ引換券

12月申込

チケット

こども商品券

全国の加盟店舗で、玩具、文具、ベビー、子供用品などの購入にご利用いただけます。



福山市周辺利用可能店

福山天満屋、エディオン福山本店おもちゃ売場、エディオン福山西店おもちゃ売場、エディオン東福山店おもちゃ売場、エディオン福山北店おもちゃ売場、トイザらス・ベビーザらス福山店、おもちゃのピエロ本店、シュープラザ福山店、シュープラザ神辺フレスポ店、アカチャンホンポゆめタウン福山店、Fotowa(フォトワ)出張撮影、イオン三原店、イオンバイク三原店
詳しくは、HP <https://toycard.co.jp> をご覧ください。

有効期限	2029年12月31日
利用施設	全国5,500店舗
対象	会員のみ
料金	1セット2,500円(額面1,000円×3枚)
利用限度	会員ひとりにつき1セット
斡旋枚数	400セット(申込者多数の場合は抽選)
申込方法	8ページ参照

12月申込

チケット

クリスマスケーキ引換券

対象	会員のみ
利用方法	共济会で引換券を購入してください。引換券持参の上、希望店で指定日にケーキと交換してください。
利用限度	会員ひとりにつき下記店舗いずれか1枚
斡旋枚数	150枚(申込者多数の場合は抽選)
申込方法	8ページ参照 ※申込時、希望店舗名・受渡希望日をお知らせください。



※お店にご迷惑になりますので、受渡日は変更のない様をお願いします。

ドルセ洋菓子店 ※共通券ではありません。希望の受渡店舗名をお知らせください。

ふんわり優しいロゼのジェノワーズで、フレッシュな苺と生クリームをたっぷりサンド。コクがありながらもさっぱりとしたあと口の生クリーム、真っ赤に艶めく苺と飾りで、華やかにデコレーションしました。

料金 会員 3,100円(一般料金/4,536円) (直径15cm)

受渡日時 12月21日(土)～12月25日(水) 10:00～20:00

ドルセ洋菓子店 本店	福山市三吉町3-9-25	TEL (084) 925-3840
パティスリードルセ さんすて店	福山市三之丸町30-1 (福山駅構内)	TEL (084) 927-0311
パティスリードルセ 神辺店	福山市神辺町新道上2-10-26 (ワジグラン神辺店内)	TEL (084) 963-1136
フランス菓子工房ドルセ	福山市南蔵王町6-12-12	TEL (084) 945-6871



※写真はイメージです。

洋菓子 エルヴェ

福山市木之庄町3-5-13 TEL (084) 923-3395

ロゼの良い北海道産生クリームとフレッシュなイチゴのクリスマスケーキです。しっとりとしたスポンジととろける生クリームが相性ぴったりです。

料金 会員 3,200円(一般料金/4,212円) (15cm)

受渡日時 12月22日(日)～12月25日(水) 10:00～18:00



※写真はイメージです。

お知らせ 給付金、助成金振込に伴うインターネットバンキングの利用について

振込手数料 軽減等のため、**10月31日予定の振込分**からインターネットバンキングの利用を開始いたします。

詳しくは、今回同封しております事業所宛のお知らせをご覧ください。

事務局からのお知らせ

◆次回口座振替のお知らせ

2024年10月10日(木)は会費の口座振替日です。

10月～12月分の会費を口座振替によりお引き落しさせていただきますので、お知らせいたします。

お手数ですが10月9日(水)までにご指定の口座へのご入金をお願いいたします。なお、今回の請求書と前回の領収書が必要な事業所は事務局までお申し出ください。

◆インボイス制度に係る「ふくふく共済会費」について

2023年10月1日から、複数税率に対応した消費税の仕入税控除の方法として、適格請求書保存方式(インボイス制度)が実施となりました。

ふくふく共済の会費につきましては、消費税の取り扱いは課税対象外(不課税)となります。

◆書類受け付け締切日について

助成金・給付金の申請、入会・退会の申込は、毎月20日が締切です。

退会届を20日以降に提出された方は、翌月末退会となりますので、月末に退職がある場合は、事前の提出をお願いいたします。

◆給付金決定明細書・助成金支払通知書送付の省略について

支払対象者(事業所)宛にお送りしております通知書の送付を省略しています。内訳の必要な方は事務局までお問合せください。

※保険金・助成金の支払日は、当月20日までの申請で、次月末日(金融機関営業日)の支払になります。

◆保険金請求時の証明書類の添付について

保険金請求に伴い証明書類の添付をお願いしておりますが、添付されていない保険金請求書が見受けられます。

証明書が添付いただけませんと全労済への保険金請求ができません。
各事業所宛にお送りしました「保険金請求の手引」を再度ご確認ください、ご協力をお願いいたします。

◆宿泊施設利用助成・健康診断助成の領収書添付について

申請には、領収(フルネーム記載)の添付が必要です。領収書は返却いたしませんので、原紙の必要な方は、お手数ですが写し(コピー)でのご提出をお願いいたします。

◆チケットの引換えについて

○申込されたチケットの引換えは、お引き渡し期間中の8時30分～17時の間(土・日・祝は除く)をお願いいたします。

○引き渡し期間終了5日以内にお引取りの無い場合は、**宅配とさせていただきますのでご了承ください。**
(宅配料金300円と代金振込手数料は事業所負担となります。)

○商工会引取の事業所で期間内のチケットお引取りがない場合は、**共済会窓口でのお引き渡しになります。**

チケット・イベントの申込方法

チケット・イベントの申込は事務局に下記の申込書でFAXされるか、共済会ホームページの申込フォームで送信してください。(FAXのない方は、ハガキでもお受けいたします。)

※大人・小人等、チケットの種類又はイベントでの必要事項は、備考欄に内訳をご記入ください。

※チケット宅配を希望される事業所は、宅配希望欄に必要事項を記入し事業所単位でお申込ください。

宅配料金300円と代金振込手数料が必要になります。

※各商工会で受け取りを希望される事業所は、商工会名にチェックをつけてください。じばさんセンター引取の場合は、未記入でお願いします。

住所 〒721-0974 福山市東深津町三丁目2-13

FAX (084)922-7010

※FAXで申込の場合、必要に応じて送信の確認をしてください。発信元表示の設定をお勧めします。

【FAX利用でのチケットお申込について(お願い)】

種類の違うチケットのお申込は、申込用紙を別にしてください。(同一用紙で複数種類のチケット申込はできません。)

申込用紙は出来るだけ下記の申込書をご利用ください。事務手続き簡素化のため、みなさまのご協力よろしく申し上げます。

チケット・イベント申込書

事業所番号	チケット名		
会員番号	希望枚数・金額	枚	円
名前	備考		
受取希望商工会	<input type="checkbox"/> 沼隈内海商工会	<input type="checkbox"/> 福山北商工会	<input type="checkbox"/> 福山あしな商工会
宅配希望	<input type="checkbox"/> 午前中	<input type="checkbox"/> 午後(1～5時)	<input type="checkbox"/> 午後(6～8時)

ご記入頂いた情報はチケット・イベント申込業務のみに利用します。